都城おすすめのお店をご紹介するフリーマガジン

Mt 5

Vol.49

The store where Miyakonojo is recommended is being introduced by this magazine. So that this magazine can be useful to everybody.

2019.MAY

Miyakonojo Town Magazine

【エムティー／2019年5月号】

TAKE FREE ご自由にお取りください ¥0

Yummy!

美味しい麺特集!

麺好きさん必見!
オススメのお店をご紹介!

Mt読者様プレゼント!!

アンケートに答えてくれた方の中から
抽選で麺特集掲載店様からの
素敵なプレゼントが当たる!

COUPON クーポン一覧ページで使いやすくなりました

都城おすすめグルメ

家族や友達と楽しく美味しく！ Mt限定クーポンもございます♪

美容・健康スポット

体調改善！疲れ解消！！夏に向けてオシャレに♪

都城市休日診療マップ

もしもの時にお役立てください。

お仕事をお探しの方必見！

都城市周辺の求人情報

「Mt×タウン都城×360°パノラマツアー」
トリプルコラボ企画!! Mtモバイル

麺 読者プレゼント

アンケートに答えてくれた方の中から抽選で素敵なプレゼントが当たる！

A 西・洋・膳・所 ぶどうの樹（ぶどうのき）

☎0986-24-7512

Present 2名様

住 都城市都島町433
営 昼11:00～15:00 (LO14:00)
夜18:00～22:00 (LO21:00)
休 水曜日 応相談 P 有り

B 居酒屋 神楽 KAGURA

☎0986-26-6116 / 090-9565-7449(急用)

平日限定

Present 13名様

住 都城市牟田町7-5
営 18:00～
休 水曜日

C 輪虎（りんこ）

☎090-3739-0583

Present 5名様

住 都城市北原町15-9
営 昼11:00～14:30
夜19:00～21:00
※材料が無くなり次第終了
休 月曜日、第2,4水曜日
P 有り

D SLF

☎0986-80-4224

夜のみ使用可

Present 2名様

住 都城市千町5000
営 昼11:30～15:00
夜18:30～22:00
休 月曜日
P 有り

E ぶえん かいせんや 牟田町本店

☎0986-22-7333/ 070-3161-3089(24時間可)

Present 5名様

住 都城市牟田町23-2-1 カーサメドレー1F
営 18:00～23:00 (LO.22:30)
休 水曜日(ご予約次第で営業)
P 有り

締切日は**5月20(月)**です。(当日消印有効)

お送りするプレゼントは店舗での引換券となります。

アンケートに答えてくれた方の中から抽選でプレゼントいたします。
応募方法は下記のはがきを記入の上、切り取ってお送りください。

郵便はがき

お手数ですが62円切手を貼ってお送りください。

〒885-0072

宮崎県都城市上町14-21 IHU株式会社

Mtプレゼント 係

プレゼント応募＆アンケートはがき(2019年5月20日〆切)

(ふりがな)
お名前

年齢　　歳／性別（男・女）

ご住所　〒

電話（　　）　-

ご職業（○を付けてください。）

中学生・高校生・大学生・社会人・主婦・その他（　　）

■賞品の当選者及び当選内容の発表は発送をもってかえさせていただきます。(発送は2019年5月下旬を予定)

ご記入いただいた個人情報は、個人を特定しない統計資料の作成に使用させていただきます。ご当選者様につきましては賞品の発送にも使用させていただきます。個人情報を応募者様の承諾なしに業務委託先以外の第三者に開示・提示することはありません。
※当選者様には弊社よりお電話にてご連絡させていただく場合がございます。

Mt5月号アンケート

■ご希望のプレゼントがある店舗の番号（A～E）をご記入下さい。

第一希望　　第二希望

■Mt5月号をどちらで入手されましたかお書きください。

■今月号で興味があった記事と興味がなかった記事を教えてください。(複数でも可)

興味があった記事

興味がなかった記事

■あなたがオススメするお店とそのお店のポイントをお書きください。

▪店名（　　）▪ジャンル　美容・グルメ・その他
▪オススメポイント

■Mtへのご意見・ご感想・ご要望などございましたらお書きください。何でもOKです!

アンケートのご協力ありがとうございました。
はがきの裏面をのり付けし、二つ折りにしてから投函をお願いします。
プレゼントの応募はお1人様1枚限りを有効とさせていただきます。

麺プレゼント

都城周辺の麺をご紹介!!

A

西・洋・膳・所 ぶどうの樹（ぶどうのき）

イタリア産生ハムと野菜のパスタ

こだわり Point

イタリア産、生ハムを贅沢に使用し、生ハムの塩気と旬の野菜の甘味を活かしたパスタです。

¥1,000

B

居酒屋 神楽 KAGURA

博多豚骨ラーメン

こだわり Point

頭骨と丸骨と背骨を強火で砕けるまで炊き、熟成させたスープに、博多直送のオーダー麺は細いだけでなく、香り、歯切れ、スープの絡みを考え若干の平打ちの細麺です。当店では、細麺以外にも、太麺もご用意しており、歯応え良くモチモチ食感でしつこくない麦のほのかな香りのする最高な太麺です。

¥650～

C

輪虎（りんこ）

都城煮干しらーめん

こだわり Point

煮干しの強い主張を鶏の旨味が上手く包み込んだスープと、麺、具材が一体となった、都城でしか食べられない一杯です。是非ご賞味下さいませ。

¥1,050

D

SLIF

シェフおすすめ 雲丹のスパゲティ

こだわり Point

高級食材である雲丹をふんだんに使用した超贅沢パスタ!
あまりの濃厚さに感動の一皿です。

¥1,800

E

ぶえん かいせんや 牟田町本店

桜そば つけ麺

こだわり Point

夏にぴったり!!
桜かおる ねばトロ トマトつけ麺

¥600【税別】

お得に使おう エムティー Mt クーポン

P06 個室居酒屋 神楽 KAGURA
コースご注文の方
飲み放題 30分延長
※他のサービスとの併用不可 ※注文時に提示
※1枚で1グループ使用可

P07 FORTUNE CHIFFON (フォルトゥーナ シフォン)
★先着10名様★
粗品 プレゼント!!
※予約時又は来店時に提示
※1枚で2名様使用可能
M ＋¥500/L ＋¥1,000

P07 酒・洋・鍋・所 ぶどうの樹 (ぶどうのき)
渡りガニ丸ごと一匹パスタ
生ウニのトマトクリームパスタ
¥100引き!!

P07 歴史を刻め!! 結い○まぁーる
串焼き盛り合わせ(5本)
サービス!!

P10 博多炭火焼とり 黒兵衛 (くろべえ)
【平日限定】
ワンドリンク
サービス!!

P10 ステーキ・焼肉・海鮮 さこま
17:00より 先着10組様
A5ランク希少部位
1皿 ¥29
※1組につき1皿のご注文となります。

P11 戦国やき鳥 よっ田や 都北店
最初の1杯
生ビール100円!
ソフトドリンク50円!
(おひとり様1杯、グループ全員適用可)
※必ず、会計時ではなく
注文時に提示ください

P11 BOOZE(ブーズ)
七輪焼き俺ん家からBOOZEに
来られた方は、お1人様につき
500円引き

P12 和ごころ 朝倉 (あさくら)
お1人様
ワンドリンク
サービス!!
※生ビール可能 ※クーポンの併用はできません。

P12 居酒屋 Ra〜 (ラ〜)
平日限定(日〜木曜)限定
¥500引き!
◆クーポン併用不可 ◆来店時にご提示ください。
◆コース使用不可 ◆1枚で1グループ使用可

P13 居食館 南都乃風
¥290の品
1品無料
クーポンの併用不可
予約時又は来店時に提示
1枚で1グループ使用可

P13 BAR D-BULL
フード1品
無料!!
クーポンの併用不可
予約時又は来店時に提示
1枚で1グループ使用可

P14 CAFE & BAR B1 BILLIARDS DARTS
ランチ&カフェ&フードバー全て
¥100引き!!
1グループにつき1枚使用可

P15 焼肉 だいゆう
黒ごま /チョコ
いちご/バニラ
どれかひとつ
デザート人数分サービス
※他のサービスとの併用不可 ※注文時に提示
※1枚で1グループ使用可

P15 Trattoria Fiore (フィオーレ)
会計の時に
50円引き

P15 旨いもん 銀兵衛 (ぎんべえ)
【平日限定】
ワンドリンク
サービス!!

P15 牡蠣Dining ちえけ
デザート
サービス!
他イベントやクーポンとの併用不可

P15 ら〜めん 花丸 (はなまる)
替玉
サービス!
1グループにつき1枚使用可

P18 都城[腰痛・肩こり] まほろば整体院 (カイロプラクティック整体)
何度でも使えます
初診料¥1,000➡無料!!
施術料¥4,500➡¥3,500に!!

P19 STAR★CUT TOHOKU
カット＋縮毛矯正＋カラー
or
カット＋デジタルパーマ＋カラー
¥9,000!!
M ＋¥500/L ＋¥1,000

P19 salon de embellir アンベリール
新規の方は
20% OFF!!

P19 ヘアースタジオ グロース 都原店
googleで
口コミ/いいねをされた方は
¥100引き!!

P20 暮らシャキッ
★初回限定★
ワキ脱毛¥10!!
1日限定3名

P21 HAIR & S.O.L (アンソル)
施術トリートメント
サービス!!
※クーポンは必ずご持参ください。

P21 リラクゼーション KOKO(ココ)
筋膜リリース
100分 通常¥12,000
お試し ¥6,850

P21 快足皆 かいそくかい
パラボラ痩身法
メリハリ 即効性 コース…¥6,000
背中・お腹・足のオイル
オプション…デコルテ・ハンド・
ヘッドマッサージ付き

P22 HAIR BOX 4番館
ヘナ
通常¥5,400→
初回のみ ¥4,320(税別)
※他クーポン併用不可

P23 ヨガスタジオ Pechka (ペチカ)
耳つぼジュエリー
スタンダードメニュー
リフトアップ
50% OFF!!
¥2,400→¥1,200

P24 トータルセラピー Rich (リッチ)
Googleコメントされた方！
ヘッド&アイセラピー
10分 450円 プレゼント

P24 キレイスペース yufla ゆふら
全身脱毛
初回…¥6,000!!
※I・O・顔は除く
※2回目以降は¥9,800

P25 BARBER HIGE
新規の中高生
¥300引き!!

P25 Produced 269 Hair
カラーリタッチ
¥2,950!!

P25 Alcyone (アルシワン)
【5月限定クーポン】
【新スタッフ施術に限り】
痩身コース(120分)
¥7,000→¥6,500！

P26 有限会社 アイハウス企画
契約された方
粗品進呈!!
※来店時に提示

P35 スナック Yuki
瓶ビール1本
サービス!!

P35 VIGOR
「Mt」ご持参の方
ご予約のお客様
¥500 OFF!!
※予約時又は来店時に提示

P40 Snack Tiana (ティアナ)
瓶ビール1本
サービス!!

P40 Snack y♥u (スナック・ユー)
瓶ビール1本
サービス!!

… グルメ … ビューティ … バラエティ …ナイトスポット | ● 他サービスとの併用不可 ● 来店時に提示 ● 2019.5/31迄有効

Mtマナー講座
❶予約のドタキャンは× ❷予約時間に遅刻しない
❸予約変更などは連絡を ❹お店からの電話に出ましょう

枚数限定

『令和』キャンペーン特別前売りチケット

《500枚限定》なくなり次第終了

~~¥4,500(税込)~~ → ¥3,800(税込)

キャンペーンチケットは5/1(水)～6/30(日)まで有効

FAMILY DAY
GW期間
5/1(水)-6(月)
小学生以下
半額

Italian Beer Garden

SLFのイタリアンビアガーデン -2019 SUMMER-

2019.5.1wed-9.29sun

時間　18:30~22:00(ラストオーダー21:30)／月曜定休

料金　¥4,500(税込)／前売り ¥4,000(税込)

中高生 ¥2,000／小学校高学年 ¥1,500／小学校低学年 ¥1,000

未就学児 ¥500(各税込)／3歳未満無料　料理全8品

FAMILY DAY
日曜 小学生以下
半額

WEEK DAY
平日 飲み放題
時間無制限

2時間飲み放題　生ビール・ハイボール・シードル・樽生ワイン・カクテル etc...

＊ビアガーデンは要予約となっております。

お問合せ ご予約▶ SLF TEL 0986-80-4224　受付時間 09:30-15:00 / 18:00-22:00

〒885-0015 宮崎県都城市千町5000
www.slf-miyakonojo.jp

「令和」の年も宴会は神楽で決まり!!

団体48名様まで収容可能

個室居酒屋
神楽

お陰様で 4月1日で

Anniversary
11 Eleven 周年

◆ 料理コース(全8品)
◆ 鍋コース
(鍋+サラダ+刺身+〆付)
2,000円~3,500円

◆鍋付き料理コース
(鍋+5品)
【鍋の種類】もつ鍋(しょうゆ・辛味噌)
2,500円~4,500円

◆コース + 1,000円で飲み放題 120分

生ビール 1杯のみ	ハイボール 1種	焼酎 4種	ソフトドリンク 2種

◆コース + 1,500円で飲み放題 120分

生ビール 無制限	ワイン 2種	ハイボール 5種	カクテル 6種	サワー 8種	ノンアルカクテル 3種	ソフトドリンク 11種

◆コース + 2,000円で飲み放題 120分

ビアカクテル 2種	果実のサワー 9種	果実のノンアルカクテル 9種	ハイボール 6種	日本酒 1種	果実酒サワー 6種

店舗情報

個室居酒屋 神楽KAGURA

☎ 0986-26-6116
090-9565-7449(急用)

住 都城市牟田町 7-5

営 18:00～ 休 水曜日

個室居酒屋 神楽

神楽のホームページできました!
パソコンやスマートフォンで
◀コチラのQRを読み込み
情報をご覧になれます。

当日のキャンセル **全員のキャンセル**
は、**キャンセル料金**を
頂きます

Mi Coupon
※Miクーポンをご提示ください。
コースご注文の方
飲み放題 30分延長
※他のサービスとの併用不可 ※注文時に提示
※1枚で1グループ使用可

愛し野 うさぎカフェ

☎070-4761-8787
住 曽於市末吉町深川8242-1
営 12:00～18:00
休 不定休 P 有り

里親募集中

6月上旬より ブルーベリー狩り 始まります

カフェをしながら触れあえます♪

愛玩動物飼養管理士 ペット看護師の資格を持ったスタッフが 飼育のご相談 爪切り 販売 など…承ります

Instagram @ussa_usa87
インスタグラムで情報をご覧になれます。

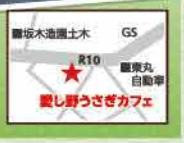

2,700円 ※お料理のみ
3,240円 ※ソフトドリンク飲み放題付
3,780円 ※飲み放題２時間 ビールお一人様２杯まで
フルーツ酢のソフトドリンクも飲み放題になりました
お酒を飲む方、飲まない方の混同グループもＯＫです！
前日までのご予約をお願いします。（２名様～）

店舗情報 野菜専門だいにんぐばー はたけ。
☎0986-36-7779
住 都城市志比田町4949-1
営 ランチ 11:30～14:30 (LO14:00)
ディナー 18:00～22:30 (LO22:00)
休 日曜日

大衆酒場 屋台村

良い感じの屋台でちょこっと1杯&串焼きや揚物などリーズナブルなお食事からテイクアウトまでOK♪

毎月第2土曜日は レディースDay! 500円で2時間飲み放題

モバイルサイトからでもご覧になれます
◀QRを読み込みご覧ください

店舗情報 大衆酒場 屋台村
☎070-7587-1806
営 都城市早水町 17-5-1
営 18:00～22:00
休 不定休 P 有り

九州初!! 大阪で有名なシフォンケーキ教室 FORTUNE CHIFFON

【フォルトゥーナ シフォン】

TOKO.lab(トコラボ)認定講師が教えます。

☎ 080-2752-9044

入会金¥0!!

レッスン(1回)
初回の方はプレーン
¥5,000

レッスン2回目以降¥7,000でココア、紅茶受講可能

※女性のみ
※ご予約いただければご希望日時でレッスン可

Instagram @fortunechiffon
インスタグラムで情報をご覧になれます。

LINEの友達登録で情報をチェックできます♪

Mtクーポン
※Mtクーポンをご提示ください。

★先着 10 名様★
粗品 プレゼント!!
予約時又は来店時に提示
●1 枚で 2 名様使用可 2019.5/31 迄有効

住 都城市下川東
営 9:00～(予約時間に応じます)
P 有り
E fortunechiffon@docomo.ne.jp

FORTUNE CHIFFON

昼も夜もお値段もおいしさそのまま!!

お客様のご希望に答えて!
ランチメニュー!
夜も始めます!!
【月曜～木曜】

選べる!! 居酒屋!
選べる!! 定食!

定食
●とんかつ定食 ●とんかつと唐揚げ定食
●とんかつとチキン南蛮定食 ●炭火焼ステーキランチ
●炭火焼サイコロステーキランチ ●その他あります

やきとり
●やきとり●ねぎま●レバー
●ぼんじり●豚バラ●砂肝
●その他、揚物、刺身など多数ございます

店舗情報 歴史を刻め!! 結い
☎0986-77-6191
住 都城市大王町4街区 1号
営 昼 11:00～LO.14:00 夜 18:00～LO.23:30
休 日曜日（但し祝日の場合は翌日が休業です。）

各種宴会ご予約承ります

店舗情報 西・洋・膳・所 ぶどうの樹 (ぶどうのき)
☎ 0986-24-7512
営 都城市都島町433
営 昼…11:00～15:00(LO14:00)
夜…18:00～22:00(LO21:00)
休 水曜日 応相談 P あり

コース料理 2,160円～
最大60名まで収容可能

座敷またはテーブル席をお選びいただけます（全て個室）。

大切なお祝いの日に。

お食い初め、結納、還暦祝、金婚式など、家族の大切なお祝いの日に、常盤荘は落ち着いた雰囲気の個室と、格式ある料理を提供いたします。

【お食い初め（おくいぞめ）】

赤ちゃんのお祝いの行事で、生後100日～120日目頃に「一生食べ物に困らないように」という願いを込めてごちそうを食べさせる儀式のこと。お食い初め膳の献立は一汁三菜で、赤飯、焼き魚（鯛）、煮物、汁物、香の物を用意する。

旬の料理とお湯の宿
常盤荘

都城市山田町中霧島2455-2
TEL 0986-64-2246

webサイト http://tokiwaso-kirishima.com
仕出し・弁当特設サイト http://tokiwasoshidashi.com/

各種宴会、引き続き
公民館、地区の集まり
卒部会などご予約承り中です。
ご予算など気軽に相談に応じます。

朝食・昼食、夜は居酒屋メニュー　大小宴会35名様まで承ります。
定食・そお花堂弁当・大小宴会・伊勢エビ料理・ふぐ料理
レストランそお（メセナ温泉内）
☎0986-76-1755

宴会ご利用のお客様
無料送迎致します。（24名乗）
住 鹿児島県曽於市末吉町二之方2971-1
営 朝食 7:00～9:00（LO8:30）
昼夜 11:00～21:00（LO20:30）
休 毎週月曜日
（月曜日が祝日の時は火曜日）

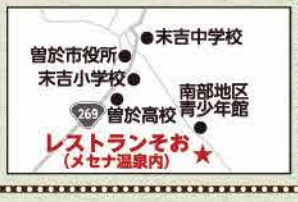

祝・令和!!5/12(日)以降の平日限定!!

平日限定

ビールorハイボールorサワー ¥39!!

各種宴会はとり善で!!

ご要望等がございましたら、お気軽にご相談ください。
なるべくお客様のご要望にお応え致します!

※5/12(日)以降の平日限定(日~木)
※祝前日除く ※お1人様一杯迄
※2杯目以降は通常料金になります。

絶品!!こだわりの焼&鍋コース好評中♪

オススメ!!宴会特別プラン

あなたはどっち派?!

絶品 焼コース
◆備長炭使用地鶏のもも焼き
◆本日の串焼き◆鶏刺し盛り◆料理5品~

本格 鍋コース ※10名様以上で鍋が2種類選べます。
選べる鍋 ・塩麹仕込みあっさり鶏塩鍋 ・じっくり煮込んだトマト鍋
・特製みそ手作りつくね鍋 ・うまっ辛キムチ鍋
+料理4品~

梅 2,500円コース
竹 3,000円コース
松 3,500円コース

調整出来ます!
鶏が苦手なお客様などがいらっしゃる場合はお気軽にご相談下さい。鮮魚刺しなどで対応させて頂きます。【例:8名様でご宴会の場合→鍋1台(4名分)+(焼き料理4名分)】等なるべくお客様のご要望にお応えします。お好きな組み合わせ可!

+2時間飲み放題(通常1,300円)→ 1,000円!!

2H飲み放題付!!平日限定『選んで楽しい!!』宴会コース

※日~木曜(祝前日を除く)、コースは3名様~、事前電話予約の方のみ

1 贅沢とり善コース	2 皐月コース	3 人気の女子会コース	4 手作り鍋コース
◆鶏刺し盛りor鮮魚刺し ◆本日の串焼き ◆地鶏もも焼き◆他6品	◆鶏刺し盛り ◆地鶏もも焼き ◆他5品	◆鶏刺し盛り ◆本日の串焼き ◆他5品 ※カクテルも飲み放題!!	◆選べる鍋 ※4種類の鍋よりお選び下さい ◆鶏刺し ◆他4品
お1人様通常4,000円を 3,500円	お1人様通常3,500円を 3,000円	お1人様通常3,500円を 2,800円	お1人様通常3,500円を 3,000円

飲み放題メニュー

約40種類 ※ビール2杯まで

+¥500でビールも飲み放題!!

平日限定 単品注文でも飲み放題注文できます [お一人様] 1,300円 ※日~木曜限定、祝前日除く

2F大宴会場(大広間)
改装リニューアル!!
無料貸し切り受付中!!
35名様前後収容可能!お気軽にお電話下さい!

360° パソコン、スマートフォンでご覧頂けます

おかげさまで多忙につき
アルバイト急募!!

時給900円~(研修期間有り)

- ●業務/ホール・調理補助・開店準備
- ●資格/年齢不問 ※22時以降は18歳未満および高校生不可
- ●時間/16時~24時(3、4時間可)
- ●待遇/駐車場有、制服貸与

金土祝前日 時給50円UP
プラス能力給
ダブルワークOK!!
週末のみOK!!
週1日~OK!!

お気軽にお問合せ下さい♪

店舗情報

食縁酒家とり善(とりぜん)
☎0986-23-7788
予約受付時間 12:00~24:00
住 都城市牟田町10-16
営 18:00~LAST
休 不定休※店内改装の為5/6(月)~9(木)迄お休みします。

黒毛和牛・黒豚肉!! 素材にこだわりうまい!!

博多本場の味

博多出身の店長が作る

絶品もつ鍋

【しょうゆ・みそ・キムチ】
3種類から選べます。
激辛もOK!

各種もつ鍋 ¥1,400

飲み放題付きのコースでもお楽しみいただけます!!

● 黒兵衛もつ鍋コース ¥4,000
3名様~ もつ鍋+単品約4品+2H飲み放題
※生ビールは2杯までとなります

店舗情報

博多炭火焼とり 黒兵衛 (くろべえ)
☎0986-26-8188
住 都城市牟田町7エフワンビル1FA号
営 ■火~土 17:00~翌5:00(LO4:30)
■月、日 17:00~翌1:00
休 不定休
※時間外の予約は応相談

飲み放題(90分)だけのご注文もOK!
単品飲み放題【生ビール2杯まで】
お一人様 ¥1,620
単品飲み放題【生ビール飲み放題】
お一人様 ¥2,160
★飲み放題メニュー★
生ビール、焼酎、酎ハイ、カクテル、ハイボール、ソフトドリンク

● おまかせ ¥3,500コース
3名様~ 単品約8品 + 2H飲み放題
※生ビールは2杯までとなります

● 女子会コース ¥3,000
3名様~ お得な女子会コース
※生ビールは2杯までとなります

360°パノラマツアーでお店をご案内
お店の場所や雰囲気をご覧頂けます
360° パソコン、スマートフォンでご覧頂けます

●各種宴会ご予約承ります!!

週末アルバイト募集中

女子会・ご宴会にも大人気バモスセット♪

ご予約の際「Mt見た」で【お得な バモス セット】

料理7品
3時間飲み放題付き
4名様以上
¥3,000 (ビール2杯まで)

人気ランキングの上位7品
(海鮮パエリア・えびのアヒージョetc...)に
飲み放題をプラスしたバモスセットは
お客様に大人気♪

その他、大型スクリーンでスポーツ観戦などお気軽にお問い合わせください!

【ランチメニュー例】
◆オムライス ◆チキン南蛮 ◆タコライス
◆ジェノベーゼピザ ◆マルゲリータピザ
各¥700(ドリンク付き)

店舗情報

Sports Dining Vamos!(バモス)
☎0986-77-4177
住 都城市上町9-3
営 ランチ 11:30~14:00(LO 13:30)
(土日のみランチ営業しています)
ディナー 18:00~24:00(LO 23:00)
休 不定休

ほんものかごはん
青葉食堂
AOBA Dining

お野菜をたっぷりと使ったカラダにやさしいランチです

▲選べるランチSET ¥1,080

ランチタイム 11:00~14:30 (LO.14:00)

カフェタイム 14:30~16:00 (LO.15:30)

安心・安全な旬のお野菜をたっぷり使用しています♪

＊5月 休業日のご案内＊
3日(祝) 4日(祝) 5日(祝) お休み
12日(日) 宮崎濱辺フォトマルシェ出店
13日(月) お休み
19日(日) お休み
26日(日) オードブル・お弁当のみ受付
27日(月) お休み

店舗情報

青葉食堂 -AOBA Dining-
☎090-1929-9685
住 三股町大字宮村 2979 番地 2
営 11:00~16:00
休 日・(他不定休あり)
店頭にてお惣菜も販売中♥
＊お弁当・オードブルご予約承ります＊

ほんものかごはん 青葉食堂 AOBA Dining

ステーキのさこま
STEAK
都城和牛専門の店

11周年感謝祭!!

5/8(水)~31(金)

極盛り(3~4人前) 感謝価格
通常6,300円▶7,800円(税別)
サーロイン、ヒレ、ハラミ、上カルビ
特上宮崎牛がこれ一皿でお楽しみ頂けます。

贅沢盛り(2~3人前) 感謝価格
通常4,300円▶5,800円(税別)
女性にも大人気のセット
ヒレはサーロインにも変更できます。

ローストビーフ 感謝価格 通常740円▶640円(税別)
ローストビーフユッケ 感謝価格 通常1,280円▶980円(税別)
とても柔らかく、凝縮されたお肉のおいしさが味わえる一品です!

5/8(水)~18(土)
ソフトドリンク
キリン一番搾り生ビール
ハイボール
サワー
all100円!!
(ドリンクオーダーより90分まで
ドリンク ラストオーダー15分前)

店舗情報

ステーキ・焼肉・海鮮 さこま
☎0986-46-2901
住 都城市大王町 43-11-1
営 17:00~23:00(L.O.22:00)
休 火曜日

Mt Coupon
※Mtクーポンをご提示ください。
17:00より 先着10組様
A5ランク希少部位
1皿29円!
※1組につき1皿のご注文となります。

大好評!! お肉の直売店
自社牧場【さこま牛】の店頭販売。
13時からの営業です! 皆様ぜひお立ち寄りください。

大好評!! 2時間飲み放題コース

※4名様～
※前日までのご予約のみ

赤鶏 3,000円コース
- 赤鶏モモ
- 焼き物三品
- 枝豆
- おにぎり
- 蕎麦
- 揚げ物二品

赤鶏 3,500円コース
- 赤鶏タタキ
- 赤鶏モモ
- 焼き物三品
- 枝豆
- おにぎり
- 蕎麦
- 揚げ物二品

新年号記念!! 令和スペシャル 4,000円コース
- キジ
- 焼き物二品
- 枝豆
- ポテト
- おにぎり
- 蕎麦

雑&赤鶏 オススメ 4,500円コース
- 赤鶏モモ
- 雑モモ、ムネ
- 焼き物三品
- 揚げ物一品
- 枝豆
- おにぎり
- 蕎麦

お飲み物メニュー
- アサヒ生ビール(2杯)
- 焼酎
- チューハイ
- ハイボール
- ソフトドリンク

店舗情報
鶏処 きじや
☎0986-26-6099(16:30～)
住 宮崎県都城市牟田町10街区11号ALEZAビル1F
営 18:00～22:00(LO.21:30)
休 月曜日 P 近隣パーキング多数あり
http://kijiya.info/
上記の値段は全て税別価格です。

「鶏処きじや」のホームページはこちら

おかげさまで多忙につき
アルバイト募集!!
時給900円(研修期間有り)
- 業務／ホール・調理補助・開店準備
- 資格／年齢不問
- 時間／16時～22時
- 待遇／駐車場有、制服貸与

お気軽にお問合せ下さい
会土祝前日 時給50円UP | プラス能力給 | ダブルワークOK!! | 週末のみOK!! | 週1日～OK!!

都北店 オープンしました!!

よっ田や
あのよっ田やがついに都北エリアへ進出!!

毎日新鮮な朝締めの鶏島鶏を仕入れ串打ちしています!!

串焼き【1本】 60円～
おまかせ串【10本】 1,000円

3,000円コース
飲み放題2時間付(4名様～)
40名様まで宴会承ります!!

お通し代なしで
キャベツ∞食べ放題

個室、掘りごたつ席、テーブル席、カウンター席あり!!

Mt.Coupon ※Mtクーポンをご提示ください。
最初の1杯
生ビール100円!
ソフトドリンク50円!
(おひとり様1杯、グループ全員適用可)
※必ず、会計時ではなく注文時に提示ください

店舗情報
戦国やき鳥 よっ田や 都北店
☎0986-38-1881
住 都城市都北町5577-1(スシロー様向かい)
営 17:00-23:00(LO 22:30)
休 なし 駐 駐車場あり(お店の前)
※価格は税込です。

店舗拡大につき
スタッフ募集中
【正社員・アルバイト】
詳しくはお問合せ下さい

新商品 NEW フルーツサンド
いちご/オレンジ/いちご&バナナ

グラニータ
•Granita•
フルーツなどをベースにさわやかで、とてもおいしい、イタリアのフローズンドリンクです。
キウイフルーツ | ブラッドオレンジ

Instagram
◀インスタグラムで情報もご覧になれます

店舗情報
Bakery NOA
☎0986-77-8969
住 曽於市末吉町上町4丁目16-12
営 7:30～18:30
休 日曜日・月曜日 P 有り

Bakery NOA

◆ 七輪焼きで、一味違う味わいを。◆

オススメ
- あみあみレバー
- あみあみなんこつつくね
- 豚しそチーズ
- 豚トマト
- みそづけ豚ホルモン
- 鶏のエンガワ
- 豚ホルモン
- 豚ホホ肉
- 豚ハラミ
- 鶏ナンコツ
- 鶏ボンジリ

NEW
- あみあみ餃子 …… 480円
- 塩エンガワ …… 500円
- 塩ホルモン …… 480円
- 厚切り豚タン(レモン付き) …… 480円

3,000円コース
2時間飲み放題付
※生ビールは3杯まで

- ビール …… 300円
- ハイボール …… 250円

店舗情報
七輪焼き 俺ん家(おれんち)
☎0986-22-0670
住 都城市牟田町 20-4 ブルーンビル BF
営 18:00～3:00
休 日曜日
15名様以上、貸切可

60名収容可能

結婚式の二次会
学校・会社等の
歓送迎会承ります!!

個室完備! 14名様まで収容可能!

店舗情報
BOOZE(ブーズ)
☎0986-21-2808
住 都城市牟田町 20-4 ブルーンビル 2F
営 21:00～ 休 不定休

Mt.Coupon ※Mtクーポンをご提示ください。
七輪焼き俺ん家からBOOZEに来られた方は、お1人様につき
500円引き

Mt.Coupon ※Mtクーポンをご提示ください。
5名様以上の予約で1グループにつき
1,500円割引き!

BOOZE

●歓迎会のご予約はお早めに!! もうすぐ5周年!!

※季節により変更することもあります

和ごころ御膳 料理8品～10品
※要予約、2～20名様迄
・3,000円 ・3,500円 ・4,000円
・4,500円 ・5,000円

飲み放題(2H) +1,000円 or 1,500円

◆すっぽん鍋コースもできます! 6,000円(1名様)
活血・刺身・唐揚げ・鍋・茶碗蒸し・雑炊
※2名様より ※ご予約は、3日前までにおねがいします。

Mt Coupon ※Mtクーポンをご提示ください。
お一人様 ワンドリンクサービス!!
※生ビール可 ※クーポンの併用はできません。

※内容は季節により多少変更します。お寿司は単品もあります。
・おまかせ(にぎり10貫 巻物1本)……¥3,000
・すし松 (にぎり8貫 巻物1本)……¥2,000
・すし竹 (にぎり6貫 巻物1本)……¥1,500

店舗情報
和ごころ 朝倉(あさくら)
☎0986-21-6274
住 都城市中町3-6 丸岡ビル1F
営 17:00～24:00
休 日曜日
(月曜日が祭日の場合、日曜日営業します。)
◆宴会予約20名様まで対応可能

持ち帰り専門店

ご注文はお気軽に ☎0986-66-8071

鶏 -KEI-

新メニュー ムネ刺漬け 500円

MENU
タタキ……500円
生つくね……600円
レバ刺……600円
レバーのタタキ……650円
etc…
※生物ですので、体調の優れない方、お年寄りの方、お子様はお控えください。

住 都城市上川東2丁目16-10 営 昼…12:30～18:00 休 日曜日・祝日

都城唯一のアニメ&Cafe Bar

オタクのオタクによるオタクの為のアニメカフェバーです

飲んで歌ってアニメを見て飯食ってゲームしたりマンガ読んでみたり
自宅のような友達の家のような場所

アルコール類、フードも豊富

同じ趣味の仲間と出会えるかも(*´∀`*)
Wi-Fi充電器完備でアプリのマルチプレイもオススメ

アニメキャラに囲まれた空間

店舗情報
YELLOW FLAG
アニメ&カフェバー
住 都城市牟田町21-8 ウィンザー第一ビル3F
営 19:00～LAST 休 火曜日

友達追加で情報がチェックできます
LINE ID @yie0363n
Twitterでも情報をチェックできます♪
@YELLOWFLAGanime

●オシャレな店内、豊富なメニューが魅力的!

各種宴会、承ります!!(要予約)
※コースは、性別・年齢によってメニューが替わります。

3,500円コース(税込)
料理約8品+120分生ビールも飲み放題(3名様～)
※刺身、サラダ、揚げ物、焼き物、煮物、ご飯など。

プラス¥500円(税込)で、下記①・②・③のいずれか1つをお選び頂けます!!
①料理の量UP! ②料理の質UP! ③30分延長!

3,000円120分コース(税込)
生ビール1杯×人数+他アルコール飲み放題!

Mt Coupon ※Mtクーポンをご提示ください。 ◆クーポンの併用不可 ◆来店時にご提示ください ◆1枚で1グループ使用可

平日限定最初の一杯	平日限定 飲み放題コース	いつでも	週末限定
無料 何人でも!!	120分 ↓ 150分に!!	コース10名様以上 1名様無料!! コース20名様以上 2名様無料!!	21時30過ぎからの予約 飲み放題コース ¥3,000→¥2,500 ¥3,500→¥3,000 ¥4,000→¥3,500

店舗情報
居酒屋 Ra～(ラ～)
☎0986-25-0745
住 都城市牟田町21-10 Ra～ビル1F
営 18:00～24:00
休 月曜日
◆2名様～60名様まで個室対応!!

今、飲食店を経営されている方 都城飲食業組合より 最新情報 飲食店を始めてみたいなと思っている方

この時代だから少しでも安い金利の政府系金融を使って、お店の改装や設備投資をしてみませんか

特典 日本政策金融公庫の低利融資の手続き
今なら、約500万(10年返済)で固定金利月約5,000円

【特典例】
500万円
振興 貸付 120回

1回目	46,220円
48回目(4年後)	44,943円
100回目	43,500円
金利総金	約19万円

※保証人不要(原則)
※担保等ある時は、特別金利あり
※一応10年が目安
(15年～20年あり)
▼詳しくは下記まで

お問合せ
都城飲食業組合
TEL:(0986)22-3460
PM12時～PM17時(土・日・祭日休み)

味和居酒場 わいわい AJIWAI SAKABA WAIWAI

宴会コース ご予約承り中

＊飲み放題コースメニュー(2時間)…3,500円～5,000円
＊お得な生ビール3杯付きコース(料理7品)……3,500円
＊鍋コース各種……3,500円～5,000円
鍋+料理3品+生3杯付き飲み放題(2時間)(よせ鍋・もつ鍋・豆乳鍋・チゲ鍋の中からお選び下さい)
番人気 和牛もつ鍋コース……3,500円
鍋+料理3品+生3杯まで飲み放題(2時間)
飲み放題のみ2時間1,800円(生ビール2杯まで)

飲み放題メニュー
焼酎・ハイボール・サワー・カクテル・梅酒ワイン
サングリア・ノンアルコール・ソフトドリンク
※価格は全て税込です。※3名様からのご予約になります。

飲み放題コース延長1時間(お1人様) 500円

チキン南蛮

海鮮カルパッチョ

昆布〆鶏のたたき

刺身・焼き物・揚げ物 一品料理・ドリンク 種類豊富に取り揃えております!!

店舗情報
味和居酒場 わいわい
☎0986-77-2353
住 都城市南鷹尾町18-1
営 18:00～24:00(LO.23:30)
休 火曜日(変動あり)
P 有り

T-POINT 貯まる!使える!

居食館 南都乃風

150品以上の料理＆ドリンク!!

南都乃風オススメ!!

お得なコース

4名様以上

各種宴会等
団体様も対応致します!!

2H飲み放題＋料理 10品〜12品 3,000円(税込)〜

鍋コース・会席料理承ります!

ご予算に応じて様々なコースをご用意!
いたしております。お気軽にお問い合わせください。

NANTO LUNCH

ランチメニュー

11:30〜14:00(LO 13:30)

カレー・プレート・揚げ物
焼き物・ステーキetc. 500円〜

なんとの風オードブル

ボリューム満点!!
種類も豊富!!
なんとの風の自家製オードブル
ご予算に応じて対応致します

ご予約受付中!!

おつまみセット 2,000円(税込)
約3〜5人前 3,000円(税込)
約5〜7人前 5,000円(税込)

360°パノラマツアー

南都乃風 都城店
南都乃風 宮崎店

T-POINT 貯まる!使える!

BAR D-BULL

結婚式や各種宴会の2次会等ご予約承ります!!

広々ボックス席もあり、ゆったりとくつろげます。
カップルにはカウンター席がおすすめ。
お料理もご用意しております。

100名様収容可!!

D-BULL 料金システム

男性…¥3,500 女性…¥3,000

【時間無制限・飲み放題・歌い放題】

ソフトドリンクのみの方	木曜日はレディースDAY	ダーツ1ゲーム料金
男女共 ¥2,000	女性のみ ¥2,000	¥100〜

D-BULL 誕生日サービス
誕生日ご来店されたお客様
飲み放題無料
※身分証明の提示をお願いします。(誕生月内1回のみ)

D-BULL 予約特典
結婚式2次会 ご予約のお客様 新郎新婦無料!
各種宴会20名様以上のご予約「Mtを見た」で… 幹事様2名無料!
※結婚式二次会の時間等、要相談

店舗情報

居食館 南都乃風

住 都城市牟田町7-7セントレアビル1F 営 11:30〜14:00(LO 13:30) 18:00〜翌4:00(LO 3:00)
休 不定休

ご予約はコチラから
☎0986-36-6300
080-4692-6300

290円の品1品無料
予約時又は来店時に提示
※クーポンの併用不可 ※1枚で1グループ使用可

Mt coupon QRコード
コチラを読み取ってお店で見せるだけ♪

店舗情報

BAR D-BULL

住 都城市牟田町7-7セントレアビル2F 営 19:00〜翌6:00
休 不定休

ご予約はコチラから
☎0986-22-6688

フード1品無料!!
予約時又は来店時に提示
※クーポンの併用不可 ※1枚で1グループ使用可

Mt coupon QRコード
コチラを読み取ってお店で見せるだけ♪

5周年イベント!!

ボトル焼酎キープ無料
宮崎限定 霧島 黒霧島 木挽BLUE の中から選べる
(1組様1本)

5/7(火)～ さらに ボトル焼酎キープ無料サービス券進呈
次回から使える

5/24【金】& 何かいいことが起こる!?!?

宴会コース
【120分飲み放題付】※前日までの要予約
※下記コースの飲み物には一部制限がございます。

1 しせんコース
¥3,000コース!!(税別)
料理10品
薩摩地鶏たたき、サラダ、枝豆、ぽんじり、せせり、ハツ、砂ずり、若鶏もも、薩摩地鶏もも、ミニラーメン
¥3,500コース!!(税別)
料理12品
¥3,000コースの料理+さらに薩摩地鶏レバー刺し焼き飯

2 特選コース
¥4,000(税別)
料理14品
¥3,500コースの料理+さらに牛タン、牛ホルモン

3 贅沢コース 赤字覚悟!!
¥5,000(税別)
15品+
都城プレミアム牛の朴葉焼き

PREMIUM HIGHBALL
—プレミアム ハイボール—
入荷!!
山崎
知多
白州
他

個室2部屋完備♪
4～7名様まで対応できます。
※予約時にご確認ください

各種宴会ご予約承り中!!
アサヒ生プライムリッチ
8名様以上 無制限
15名様以上で幹事様無料

しせん別館
収容人数+25名様追加!!
個室宴会が可能になりました。
20名様以上で貸切OK!予約時にお問い合わせ下さい。

新メニュー追加しました!!
是非ご賞味ください!!

各種宴会承り中
団体様おすすめ!!

七輪焼きを楽しみ、季節を楽しむ!
囲んで炙って旬の味を満喫!!
『宴会コース』事前ご予約で
飲み放題の制限時間をプラス!!

幹事様必見!!

Aコース 4～9名様 飲み放題120分を 150分に!!

Bコース 10名様以上 飲み放題120分を 180分に!!

店舗情報
あぶり七輪 しせん
☎0986-36-4731
住 都城市栄町7-11宝ビル1F
営 17:30～翌2:00
休 年末年始他
E c1000noodles@gmail.com
20名様以上で貸切OK!予約時にお問い合わせ下さい。

薩摩地鶏 炙り備長炭焼き
Pachi Pachi あぶり 輪 しせん

宮崎市内にもオープンしました
さつま地鶏炙り焼
しせん 宮崎2号店
☎070-6599-6705
宮崎市高松町3-30 坂本ブライトビル1F

◆結婚式二次会プラン◆
■おつまみ付きコース
【男性】3,500円/3時間 【女性】3,000円/3時間
★新郎新婦無料!!
★二次会案内チラシ作成
★二次会写真撮影(1万円)
※ビリヤード・ダーツ遊び放題付

◆各種コース◆

■飲み放題コース	■宴会コース	■女子会コース
【男性】3,000円/3時間	【男性】4,000円/3時間	【女性】3,500円/3時間
【女性】2,500円/3時間	【女性】3,500円/3時間	

※ビリヤード・ダーツ遊び放題付

◆ ランチタイム ◆
11:00～15:00 ※月～金曜日まで

◆ フード & バー ◆
19:00～翌3:00 ※月～土曜日まで(連休の場合 日曜日も営業)

子供も楽しめる宴会コース
¥3,000以下の方は 3時間ソフトドリンク飲み放題

(50名様まで収容可能)

◆ 大人 ……¥4,000 ※3時間アルコール飲み放題
◆ 大人 ……¥3,000
◆ 中学生 ……¥2,000
◆ 小学生 ……¥1,500
◆ 小学生未満 ……無料

各種宴会ご予約承ります
cafe&bar B1の公式LINEアカウント開設!!
友達登録でお得なイベント情報をお知らせしております。
LINEでのご予約も可能です♪

360°パノラマツアー お店をご案内
お店の場所や雰囲気をご覧頂けます。
パソコンやスマートフォンでご覧に頂けます

CAFE&BAR B1 BILLIARDS DARTS

TEL 0986-36-5911
都城市栄町6-24【定休日】日曜日または連休最終日

facebook 会員募集中『ビーワン』で検索!

OPEN HOUSE
LUNCH
11:00 - 15:00 (L.O.14:30)
FOOD&BAR
19:00 - 翌3:00
※ランチタイムは、月曜日から金曜日になります。

Mt Coupon ※Mtクーポンをご提示ください。
ランチ&カフェ&フードバー全て 100円引き!!
・来店時に提示。2019.5/31迄有効
1グループにつき1枚使用可。

各種宴会　パーティー　3名～最大12名

飲み放題込み¥4,000～　◆料理 7品◆

全ての金額が税別価格です

店舗情報
イタリア料理店 Trattoria Fiore（フィオーレ）
☎0986-58-7930
住 都城市中町16-12(ウェルネス交流プラザ前)
営 Lunch 11:30-15:00(LO 14:00)
Dinner 18:00-23:00(LO 22:00)
休 火曜日
駐車場はウエルネスパーキングご利用をおすすめしております。レジにて駐車券をご提示いただくと1時間無料となります。

◀HPはコチラからご覧になれます

360°パノラマツアー お店をご案内
お店の場所や雰囲気をご覧頂けます
パソコン、スマートフォンでご覧頂けます

各種宴会ご予約承ります!

ジンギスカン
1人前 ¥3,000（税別）
ラム肉・野菜・うどん付き

オススメ 宴会コース

サラダ・おにぎり・キムチ・焼き野菜・ウインナー・お肉8品
2時間 飲み放題付
生中ジョッキ・ハイボール・焼酎・サワー・ソフトドリンク
お一人様 4,500円（税込）～

店舗情報
自社農場直営・鹿児島黒牛
焼肉 だいゆう
☎0986-23-3885
住 都城市牟田町10-11 アレザビル1F
営 18:00～22:30 (LO.22:00)
休 日曜日
(月曜日が祝日の場合、日曜日営業します、月曜日お休みになります。)

博多本場の味。
博多出身の店長が作る
絶品もつ鍋
【しょうゆ・みそ】の2つの味からお選びください。激辛もつ鍋もできます!
各種もつ鍋 …… ¥1,400!!

単品飲み放題【生ビール2杯まで】 お一人様 ¥1,620
単品飲み放題【生ビール飲み放題】 お一人様 ¥2,160
飲み放題(90分)だけのご注文もOK! 飲み放題メニュー 生ビール、焼酎、酎ハイ、カクテル、ワイン、ハイボール、ソフトドリンク

各種宴会のご予約承ります

ご予約は3名様以上から承っております
もつ鍋コース …… ¥4,000
おまかせコース …… ¥3,500
銀兵衛コース …… ¥4,000
本格的な和食のコース!
上記のコースは全て飲み放題2H付き!
※生ビールは2杯までとなります

35名様まで個室可能!
各種宴会にご利用ください。

店舗情報
旨いもん 銀兵衛（ぎんべえ）
☎0986-36-7993
住 都城市中町4-15サン・ヤマコビル1F-B号
営 ■日、月 17:00～翌1:00
■火～土 17:00～翌5:00
休 不定休
※席数に限りがございますので、来店前にご予約をお願いします

360°パノラマツアー でお店をご案内
お店の場所や雰囲気をご覧頂けます
360° パソコン、スマートフォンでご覧頂けます

求む!スタッフ募集中!!
アルバイト 正社員
時間 16:00～翌4:00の間
給与 20万円～35万円
時給 800円～ 詳しくはお問合せ下さい!

らーめん花丸

※Mクーポンをご提示ください。
替え玉サービス!
・来店時に提示。2019.5.31迄有効
1グループにつき1枚使用可。

ら～めん 花丸（はなまる）
☎0986-26-7577
住 都城市栄町8-14
営 19:00～翌3:00(LO 2:30)
日曜日(祝日の場合月曜)
スタッフ募集中!

虹色かき氷
320円

いちご
ブルーハワイ
メロン
日向夏
の4つの味

Mobile ページで情報の確認ができます ◀読み込みください
Instagram お得な情報や告知を発信します

店舗情報
おやつラボ♥いっぽ
☎0986-77-9565
住 都城市花繰町 1-5 休 不定休
営 平日:11時～19時
土・日・祝:10時～18時

令和は牡蠣ランチを食べてスタートしよう!!

ランチメニュー
白米・みそ汁・ドリンクおかわり OK!!
◆ カキ御膳定食
◆ カキフライ定食
◆ カキバスタランチ
◆ からあげ&カキフライ定食
◆ チキン南蛮&カキフライ定食定食

夜は単品メニューコース、飲放あります。

店舗情報
牡蠣 Dining ちぇけ
☎090-2960-7022
住 都城市年見町32-1
営 昼 11:30～14:00
夜18:00～
休 不定休 P あり
https://m.facebook.com/KakiCheck/

手作りクレープ始めました!

CREPE

- バナナチョコ生クリーム
- イチゴ生クリーム
- キャラメル生クリーム
- シャリシャリベリー
- シャリシャリマンゴー
- ツナマヨ
- ハムマヨ

コーヒーもあります!

COFFEE

本日のコーヒー	¥200
カフェラテ	¥300
カプチーノ	¥300
カフェモカ	¥350
キャラメルラテ	¥350

Take Out

LINEからご予約できます
※返信がない場合は電話でご確認お願いします。

360°パノラマツアー
パソコン・スマートフォンでご覧いただけます

店舗情報
☎0986-77-7037
住 都城市高城町高城2857-7
営 11:30～なくなり次第終了
休 日・祭日　駐 有り

PERCH
MIYAKONJYO YOKAMON.COM

ばあちゃん本舗

店舗情報
ばあちゃん本舗株式会社
☎0986-53-2003
住 高城町桜木1612
HP http://bachan-honpo.jp/2010/granma

宮崎の「うまいもの」をお届け!

宮崎県都城市発

オンラインショップ
その他にも豊富な商品揃えております。
QRを読み込んでご覧ください

チキン南蛮スティック

YAHOO! JAPAN ショッピング からも購入できます。
QRを読み込んでご覧ください

「地産地消と和みの空間」をコンセプトの、「盆地のキッチン・グランマ」は、「道の駅都城」内にあるレストランです。

日替わりランチやパスタのほか、
チキン南蛮、鶏炭火焼き、宮崎牛など地元の素材を
ふんだんに使った料理をご提供しております。
夜は、飲み放題付のお得な宴会コースもご用意。
お気軽にお問合せください。

◆ランチ◆
¥980～
◆夜の宴会◆
¥2,500～ ドリンク別

店舗情報
盆地のキッチン granma（グランマ）
☎0986-38-1855
住 都城市都北町5225-1（道の駅都城内）
営 ランチ　11:00～15:00（LO 14:30）
ディナー 18:00～21:00（LO 20:30）
※ディナーのみ10名様以上のご予約で時間は応相談。
休 ランチ：年中無休 ディナー：火曜日・水曜日・木曜日
HP http://bachan-honpo.jp/2010/granma

TAKE OUT

アルバイト募集! 詳細はお問合せ下さい。

こだわりソフトクリームの店
Bontino ボンチーノ

店舗情報
☎080-4625-6789
ご予約も承ります
住 都城市都北町5225-1（道の駅都城駐車場内）
営 10:00～18:00

ソフトクリーム、ハンバーガーなどテイクアウトができます。

その他メニュー豊富です!

飲料水自動販売オペレーター

設置ご依頼承ります

取扱いメーカー
アサヒ　キリン　サントリー

店舗情報
有限会社 キリシマ商事
☎0986-53-2003
住 高城町桜木1612

高城町商工会青年部 お店紹介

ペット霊園 やすらぎの里 ペット火葬・納骨

☎ 0986-58-5553

ペットは大切な家族そして宝物です。
あなたの街の心のペット霊園

ペットが亡くなったら、
あわてずに落ち着いて、当霊園にお電話下さい。
専門スタッフが、ご遺体安置方法や火葬、葬儀について
詳しくご説明致します。

お葬儀の流れ：お持ち込み／引取り → お別単お別れ式 → 火葬 → お拾い骨／埋葬 → 個別納骨／合同納骨／お持ち帰り

お問い合わせ時間 9:00~20:00　霊園内お墓参り時間 9:00~17:30

住 都城市高城町大井手3414-1
休 年中無休
HP http://yasuragi.main.jp/q1.html

窓ガラス・窓サッシ リフォーム

下見にお伺いします。

カタログ/サンプル実物…多数あります。

窓の結露・寒さ対策

結露・断熱にオススメ!
二重窓(内窓)と高機能ガラスで快適生活!

窓の防犯・防災対策

カラーバリエーションが豊富!
目的・機能に合わせて選べます。
お出掛けしても安心!

リフォーム玄関ドア 勝手口ドア・浴室折戸

イメージが一新!
枠はそのままで、ドア本体を新しくできます。
採風タイプもあります。

ガラス修理/入替 網戸の張替/製作

ガラス修理や網戸の張替もお任せください。
防犯ガラスやペット用網戸もあります!

店舗情報
富永サッシ・ガラス店
☎ 0986-58-3143
住 都城市高城町穂満坊4-2
営 9:00~
休 不定休　駐 有り

各種宴会 ご予約承ります

地元の上質な素材を贅沢に使ったオリジナリティ溢れる料理の数々。
最も美味しいタイミングでご提供致します。

鍋料理

会席料理

【PLAN1 鍋料理】 店長おすすめ! 海の幸、山の幸でカラダがほっこり温まります。
[料理] 鍋+お刺身+おにぎり+他2品 (寄せ鍋orとんこつ鍋orチゲ鍋orもつ鍋)　お一人様 ¥2,800~(税別)

【PLAN2 バイキング料理】 和洋中とバラエティに富んだ、シェフイチ押しの当店人気のコース。
[料理] (例)肉料理、お寿司、デザート等　お一人様 ¥3,000~(税別)

【PLAN3 会席料理】 旬の食材に彩を添えて、料理長おすすめの品々です。
[料理] 小鉢、お刺身、お吸物、焼物、酢の物、小鍋、茶碗蒸し、ご飯、デザート含む全9品~　お一人様 ¥3,500~(税別)

店舗情報
小春荘 (こはるそう)
☎ 0986-58-2204
住 都城市高城町穂満坊324
営 10:00~22:00
休 不定休　駐 あり
HP http://www.koharuso.jp/

法事用・祝事用 ご予約承ります

法事用・祝事用 お弁当

¥3,000(税別)　¥2,000(税別)　¥1,500(税別)

季節により写真のお弁当の中身が異なることがございますのでご了承ください。

オードブルもあります
¥5,000(税別)　¥3,000(税別)
ご予算に応じてお作り致します

あじさい館 味菜館
☎ 0986-58-5880
住 都城市高城町穂満坊 3093
営 昼…11:00~
休 月曜日
HP http://www.ajisaikan.jp/

施工実績など詳しくはHPをご覧ください
花ハウス　都城　検索

ホームページをリニューアルいたしました!
ご覧ください♪

URL http://www.87house.net/

☎0986-58-2232　携090-1348-1805
住 都城市高城町桜木1984-5
営 9:00~17:00　休 日曜日　P 有り　hana@87house.net

Hana House

ペットと暮らせる家

大切なペットと一緒に幸せな暮らしができる家づくり

和気功

私達の体は、1つに繋がっています。
気が不足すると、自ずと、元気がなくなります。
弱っている部位に、気を足す事で、
本来の元気を取り戻します

気功治療 / 遠隔治療
気功教室 / イメージトレーニング教室

まずは、お電話でご相談ください。

Tel.080-3904-8833
住 都城市久保原町
営 10:00~18:00 完全予約制
休 不定休 男性の場合は女性同伴にて来院して下さい。

気功師
渡邊 和子
(看護師資格保有)

都城【腰痛・肩こり】
まほろば整体院
〈カイロプラクティック整体〉

080-2797-9027

あなたの体、疲れがたまってませんか？

腰痛・肩こり・神経痛・五十肩・目の疲れなど全身をほぐして
自然治癒力を高めて凝りと不調の改善に努めます。
(花粉症の改善になります。)

施術料金 (70分)
◆初診料 …¥1,000
◆施術料 …¥4,500
(足つぼ・全身施術)

※Mtクーポンご提示ください。 何度でも使えます
初診料¥1,000→無料!!
施術料¥4,500→¥3,500に!!

予約制
住 都城市簑原町2349-1
営 9:00~19:30
休 不定休 P 有り

都城 まほろば整体院 検索

ビューティ Beauty

おすすめ美容・健康スポット♪

肩の痛み 上がらない腕 をなんとかしたいと 本気 で思っているあなたへ

他院で良くならなかったあなたの 苦痛を改善します!

二児の父親です。 鬼束 清正

- ☑ 夜も肩の痛みで睡眠不足
- ☑ 肩の痛みで毎日の着替えも苦痛
- ☑ 何もしなくても肩がうずいている
- ☑ 腕が上がらないため洗濯物が干せない
- ☑ ちょっとした動きで肩に激痛がはしる
- ☑ 整形外科・整骨院等に行っても改善されない

はじめまして、五十肩・四十肩専門院の鬼束 清正と申します。
日常生活にも支障をきたしてしまう、五十肩・四十肩の本当に辛い痛みや、上がらない腕で苦しんでいる患者様の症状を一日でも早く改善するために心を込めて全力で施術致します。
不安な事や悩みなど、どんな些細なことでも構いませんので、お気軽にご相談下さい。

我慢しているあなたへ
初診料3,000円 施術料7,000円
初回合計10,000円のところ…
70% OFF
先着限定8名様 初回限定価格
2,980円(税別)

当院に寄せられた患者さまの声

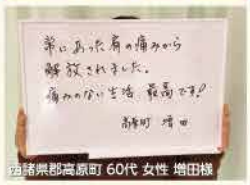

宮崎県都高原町 60代 女性 増田様

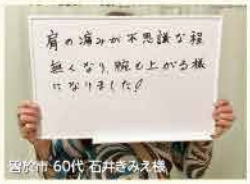

宮崎市 60代 石井きみえ様

▼ご予約・お問い合わせはこちら▼
肩の痛みを我慢しているなら、お電話下さい。
☎090-6637-0086
※施術中、休診日など電話にでれない場合は折り返し連絡いたします。

肩の痛みでお悩みの方は、五十肩・四十肩専門整体院
はる整体院
住 都城市姫城町21-21 フランネル姫城101
営 9:00~19:30 休 不定休 P 3台有り
HP https://haru-seitai.com

はる整体院のホームページからでも情報をご覧になれます。
◀QRを読み込みご覧ください
都城市 はる整体院 検索

巻き爪補正・フットケア専門店4月9日(火)オープン!!

ペディグラステクノロジー…痛くない! 施術直後に痛みが消える! 再発率が低い! 見た目に美しい!

★ 巻き爪補正器具取付料金 ★

巻き爪料金表	1ヶ所の価格(税抜き)
巻き爪初期	3,000円
軽度	4,000円~5,000円
中度	6,000円~7,000円
重度	8,000円~10,000円
※補助上げ (両側同時上げ)	施術料金+2,000円 (お得料金)

★ フットケアコース料金表 ★

◆ 爪切り 10爪
(爪下や爪周囲の掃除を含む):2,500円

◆ 爪切り 20爪
(爪下や爪周囲の掃除を含む):5,000円

・1爪ずつ(異常のない爪)をご希望の場合の料金:1爪につき200円
・変形、肥厚爪切り:1爪につき500円~1,000円
・肥厚削り:1爪につき1,000円

◆ 胼胝(タコ)除去:1,000円~3,000円
◆ 鶏眼(魚の目)除去:1箇所 1,000円
◆ かかと角質除去と保護ケア
片足 2,500円 両足 4,000円

★ 陥入爪、深爪の根元上げ料金 ★

◆補正器具装着(1箇所):7,000円

◆爪周囲炎を伴う巻き爪補正器具装着(1箇所):10,000円

◆補正器具装着後(器具を取り替えない場合)のメンテナンス補強:1趾につき 3,000円~4,000円
※補正器具装着後(器具を取り替える場合)のメンテナンス補正器具装着時は取り付け料金がかかります

◆割れ爪ケア
(補正器具を使用した場合):1箇所3,000円

巻き爪補正・フットケア専門店
巻き爪 HISHO(比昌)
施設入所、在宅療養の方の施術訪問も行っています

☎070-7580-2000
住 都城市都北町5531-2
営 9:00~19:00(最終予約18:00)
休 不定休 P 有り

予約制 随時、無料相談受付中
ネイリストアも行います

貴女にぴったりなヘアスタイルをご提案いたします

MENU
★指名制あり(ご予約優先制)★

◆グレイカラー(白髪染め) …… ¥2,800
◆ファッションカラー(お洒落染め) …… ¥3,800
◆イルミナカラー …… ¥5,300
◆カット＋パーマ …… ¥3,300
◆カット＋シスパーマ …… ¥4,400
◆カット＋クリニックパーマ …… ¥5,500
◆カット＋コスメパーマ …… ¥6,600
◆カット＋デジタルパーマ …… ¥7,400
◆カット＋縮毛矯正 …… ¥7,400
◆カット＋コスメ縮毛矯正 …… ¥9,000

M ＋¥500　L ＋¥1,000
※上記に+¥1,500でヘッドスパ/+¥2,000でヘッドスパトリートメント

STAR★CUT TOHOKUの場所の詳細は▼からご覧になることができます。
QRコードを読み込みご覧ください

★大人気!! カット ¥1,400★

MMクーポンをご提示ください。
カット＋縮毛矯正＋カラー
or
カット＋デジタルパーマ＋カラー
¥9,000!!
M ＋¥500/L ＋¥1,000
●1グループにつき1枚使用可
2019.5/31迄有効

MMクーポンをご提示ください。
カット＋デジタルパーマ
or
カット＋縮毛矯正
¥6,400!!
M ＋¥500/L ＋¥1,000
●1グループにつき1枚使用可
2019.5/31迄有効

STAR★CUT TOHOKU
☎0986-36-4230

住 都城市都北町5620-1
営 9:00～19:00
休 無休(月曜日も営業)
P 有り
予約優先制

Salon de Pure
サロン・ドゥ・ピュア
都城本店
お陰様で15周年

オープンキャンペーンとしまして
9月まで
宮崎店へのお客様ご紹介
1名につき
宮崎店 都城店共に
◆ご紹介者様 ◆宮崎店新規お客様
まつ毛カール 50円引き
とさせて頂きます。

Salon de Pure
サロン・ドゥ・ピュア
宮崎店
NEW OPEN!!

まつげカール
・1回から6回まで ¥1,200
・7回以降 ¥1,000

ペアまつげカール
(二人同時にご来店) ¥950
※お二人目の方は15分～30分ほどお待ちいただく場合もございます。

まつげカール
・1回から6回まで ¥1,990
・7回以降 ¥1,790

ペアまつげカール
(二人同時にご来店)¥1,590
※お二人目の方は15分～30分ほどお待ちいただく場合もございます。

まつ毛カールで美まつ毛★目元パッチリ!!
高技術のプロアイリストが1本1本丁寧な施術で美しい仕上がり!

都城本店 営業時間:10:00～19:00(最終受付)
不定休(完全予約制) 〒885-0043 宮崎県都城市豊満町1884-1

宮崎店 営業時間:10:00～18:00(最終受付)
〈Select Shop・Cafe・Beauty Salon〉❀リオス❀内
不定休(完全予約制) 〒880-0832 宮崎県宮崎市稗原町65番地 Ko Olina D102号

☎090-8917-0611 *ご予約時間を10分過ぎると次のご予約の時間上、施術が出来ない場合がございます。ご了承下さい。

ヘアースタジオ
グロース
☎都原店 0986-25-5980

◆メニュー例◆

・ジュニアカット (小学生以下)※シャンプー＋¥300 …… ¥1,300
・スクールカット (中高生)※シャンプー＋¥500 …… ¥1,400
・カット ※シャンプー＋¥800 …… ¥2,200
・カラー (ブリーチ・特殊カラーは除く) …… ¥4,000
・カット+カラー …… ¥5,000
・パーマ (カット込) …… ¥6,000
・デジタルパーマ (カット込) …… ¥7,500
・縮毛矯正 (カット込) …… ¥7,000
・学割!! 縮毛矯正 …… ¥6,800
・デジスト (カット込) …… ¥10,800
※M＋¥500、L＋¥1,000 (カット以外のメニュー)

住 都城市都原町7418-2
営 9:00～20:00
予 予約優先
休 毎週月曜日
P 有り

---

salon de
embellir アンベリール
☎0986-36-7281

MENU

◆ Cut ¥3,000
◆ Color ¥4,000～
◆ Men's Color ¥3,500～
◆ Double color ¥10,000～
◆ Perm ¥7,000～
◆ Straight ¥12,000～

◆ SPA
アロマクレンジング(15分) ¥1,500
エイジングスパ(25分) ¥3,000

◆ TREATMENT
リペアクィック(10分) ¥1,000
リペアベーシック(25分) ¥2,000
ヘアエステ(30分) ¥3,000

トリートメント&スパのみの方はシャンプー、ブロー代プラス1,000
全て税込 S料金 M+¥540 L+¥1,080

新規の方は 20% OFF!!

◀詳しいメニュー、店内の様子はホームページをご覧ください!!

住 都城市都島982-2
営 9:00～19:00(LO18:00)
休 月曜、4日、5日、26日 P 有り
HP http://s-embellir.com/
●店舗の場所についてはお電話下さい

オシャレのためのジェルネイルやスカルプチュアはしない、ネイルケア専門サロンです。

ネイルケア専門サロン

ちょっと気になる爪のことから、噛みグセや深爪、巻爪までご相談ください。
もちろんただキレイな爪でいたい、そんな方も大歓迎です!

ハンドネイルケア

爪の長さ・形整え、甘皮処理、ハンドマッサージ、トップコート仕上げ

4,900円

予約はQRから

住 三股町樺山4158-20
営 9:00～17:00
休 不定休
P 有り
予約優先

もみほぐし専門
ta・ka・ya・ma

熟練された技術により、
肩こり・腰痛・座骨神経痛・ひざ痛筋肉疲労などの原因となる
硬くなった筋肉を丁寧にもみほぐします。
低価格・満足度ともに「No.1」を目指します。

ゴールデンウィーク
GWは休まず営業致します!!

全身もみほぐし
(90分)¥2,680!!(税抜)
(60分)¥1,980!!(税抜)

住 北諸県郡三股町五本松19-5
営 9:00～20:00
休 日曜日　駐 あり
090-8394-6626
☎0986-51-3556
完全予約制

アロマ マッサージサロン ARICE
TEL:090-9497-9284
完全予約制

♥完全個室でボディエステをしませんか♥

MENU

♥全コース足浴付

♥全身アロマトリートメントマッサージ[60分] ¥3,000
♥リンパケアマッサージ[60分] ¥3,000
♥リンパケアマッサージ[90分] 人気コース ¥4,000
♥スペシャルコース 全身+ヘッドスパ[100分] ¥5,000
♥ヘッドスパマッサージ[30分]
足ツボマッサージ[30分]
ホットストーンマッサージ[30分]
ハンド+デコルテ[30分] ¥2,500

LINEからのご予約も受付中♪

住／都城市大王町47-5-1
営／19時まで営業しております
休／不定休　駐／あり
M／aroma_1276@ymobile.ne.jp
※メールからもご予約できます
※電話に出れないときは後ほどこちらからお電話いたします。

ネイル ビ爪 ～Nailbitsume～

勧誘電話が多いため、
ご予約はInstagramかLINE@からお願いします

パラジェルを使用
お爪の表面を削らず1人1人にあった処置をいたします
どこに行ってもジェルが浮く方
お爪に悩みがある方
ご連絡お待ちいたしております。

¥3,000～(税込) 他にもメニューあります

♥情報をご覧になることができます♪
nail_bitsume
Instagram

LINEからのメール24時間受け付けています
◀QRを読み込み登録も出来ます
ID検索
@wgw7853g

住 都城市志比田町（お電話でご予約いただいた際に場所を説明いたします）
営 10:00～18:00　休 不定休 祝日日曜日お休みですがご相談可能

暮らシャキッ
予約専用電話 070-5697-6370

完全個室でマンツーマン施術致します。
住 都城市上水流町1182番地8
営 8:30～18:30
休 日曜日　P 有り

LINEからでもご予約、お問い合わせ可能です♪
LINE ID :yrskohki

■ 食べないダイエット絶滅
時代は筋トレ女子! 筋トレ・ウエイトなどを指導するトレーニング方法で、女性の美容と健康、男性のカラダづくりに効果的です。
(お試し)1回無料!!

■ EMSダイエット&痩身施術
筋肉運動させる筋トレ効果があり、代謝を良くして脂肪を燃焼させる痩身術です。
(1回)¥500～

■ 通常整体の施術に自信あり
日頃の疲れや体の悩み、ストレスを施術で癒します。特にお疲れの箇所をお聞きして、そこを重点的に揉みます。
(45分)¥1,980➡¥1,000

■ 骨盤矯正とは!?
骨盤のゆがみを改善することができ、むくみ、腰痛、冷え、便秘などが解消され、姿勢の改善に効果があります。産後の骨盤矯正される方も多くいらっしゃいます。
(45分)¥5,000➡¥2,500

各部位に最適な施術を

● ワキ
初回…¥300

● Sパーツ
手の甲、足の甲、膝周り、ひじ周り、口周り、アゴ下、脇、おでこ、もみあげ、へそ周り、鼠径
初回…¥850

● Mパーツ
ひじ上、ひじ下、背中上、背中下、ヒップ、脇、お腹、デコルテ、★女性のみ…Vライン、I.O.
初回…¥1,900

● Lパーツ
顔全体、ひざ上、ひざ下、背中全体、お腹全体、★女性のみ…V全体
初回…¥2,300

※その他にもメニューがございます。
● ワキ+腕全体+足全体 初回…¥3,500
● 全身脱毛 ※VIO、顔除く 初回…¥5,500
● ハイジニーナ〈デリケートゾーン全体〉 初回…¥5,500

★初回限定★
美顔光エステ+顔脱毛
¥4,500➡
¥2,300!!

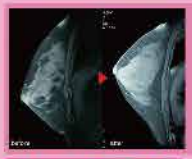

★初回限定★
デコルテ光エステ+バストアップ
¥4,500➡
¥2,300!!

◆レンタルサービス◆

30分無料!!
通常(TH)3,000円
▶1,000円!!
ご家族や友達との共有OK

※Mtクーポンをご提示ください。
★初回限定★
ワキ脱毛¥10!!
1日限定3名
予約時に提示●1枚で1名様使用可

nail salon Dear
ネイルサロン【ディア】

電 090-5292-8984(勧誘お断り)
住 都城市宮丸町　休 不定休
営 10:00～(要相談) 完全予約制
※詳しい場所はお気軽にお問い合わせください

夏に向けて
フットジェルのキャンペーン
フットジェル★アートし放題
¥5,000
※キャラクターネイルは別途となります!

当店で施術したジェルの付け替えは
一層残しフィルインをいたします。

一層残しフィルインとは・・・
ベースのクリアジェルを一層残し新しくジェルを付ける為爪が薄くなりにくく、持ちの良いジェルを楽しむ事ができます!
なので持ちの悪い方や手作業の多い方、深爪の方など、悩みを持っていたお客様に大変喜ばれております。

▼情報をご覧になることができます♪
@nailsalondear
Instagram

QRを読み込み登録も出来ます▶
ID @mam5117i

完全個室、ゆったり流れる時間の中で、身体と心を癒します

ほぐし処
りらっくす

完全個室のプライベート空間で、周りを気にせずリラックスして頂きながら身体と心を癒します。
お客様の疲れや凝りの状態に合わせて丁寧に施術いたします。

首・肩などのピンポイントに! 20分コース ¥1,500
上半身・下半身など部分的なほぐしに♪ 40分コース ¥2,500
全身もみほぐし♪ 初めての方もぜひ! 60分コース ¥3,500
コリがひどく重点的にもまれたい時 80分コース ¥4,500
自分へのご褒美にどうですか? 是非りらっくすしていってください! 120分コース ¥6,500

オプション 足つぼオイル ¥500　フェイス、ヘッドコース[15分] ¥1,500

ほぐし処
りらっくす
予約優先制
☎070-4067-3536
住 都城市養原町2913-6
営 9:30～18:00　休 土日祝

HAIR & S.O.L（アンソル）

☎0986-57-8839

住 都城市中原町 30-11
営 9:00～19:00（最終受付）
休 不定休、18日、24日、25日 P 5台
予約優先制

▶インスタグラムで情報もチェックできます♪ お気軽にお問い合わせ下さい
Instagram

快足皆（かいそくかい）

☎090-4347-1100

ボケミヤ更新中♪

経絡(氣血の流れ)調整で心・体・不調の予防◎体の軽さを体験♡

新メニューが増えました!!
男性・女性・学生・子供大歓迎!
ご予算に応じます

- ◆遠赤外線ドーム(スマーティ) (30分) ¥1,000
- ◆全身ほぐし+ヘッドセラピー (60分) ¥3,000
- ◆足のオイルトリートメント+ヘッドセラピー+全身ほぐし(足つぼを含む) (60分) ¥3,000
- オススメ! 肩、背中、腰、足のオイル+ヘッド (60分) ¥3,000
- ◆全身オイルコース ¥8,000～
- ◆オーダーメイドコース ¥10,000

こんな方にお薦めです。
健康管理・疲れがとれない・足がむくむ・冷え性・肩こり・運動不足・不規則な生活の方・ストレス解消

パラボラ痩身法
メリハリ/即効性コース ¥6,000
背中・お腹・足のオイル オプション デコルテ・ハンド・ヘッドマッサージ付き

お客様のご要望によりパラボラコース1箇所 ¥1,000!!

住 都城市上川東町1-20-13
営 10:00～18:00(夜は要予約)
休 月曜日 P 有り
☎ 0986-24-9118
※出張サービスいたします。(交通費無料)

リラクゼーションサロン KOKO（ココ）

080-4287-9406(予約制)

施術前に 経路カード にて本日のツボ診断&説明させて頂いております。

筋膜リリースセラピー…100分
体型の変化や、代謝低下、疲れを引き起こす、筋膜の癒着をくまなく剥がしながら、整体、痩身リンパでボディメイキングしていきます。
都城唯一KOKOだけ! オールハンド画期的施術です!
通常¥12,000 お試し…¥6,850

お得な全身トータルケア 85分 ¥4,000
ツボ、ほぐし、ストレッチ、オイルトリートメントで、贅沢な組合せ、厳選した筋肉を緩めていくKOKOオリジナルの施術を是非お試しください♪

初回限定 10分延長サービス

マヤ暦カウンセリング
ご自身の特徴や方向性、人生のサイクルをみていきながら、家族、友人、職場、出会いなど関わる人達との、運命的な関係性や、相性、向き合い方など、ご相談に応じて、カウンセリングします。
通常60分 ¥3,000 90分…¥3,000

住 都城市菖蒲原町
営 10:00～22:00
(最終受付 18:00)
休 不定休
E koko-prim39@ymobile.ne.jp
Ameba https://ameblo.jp/relaxation-koko

Facebookで情報をご覧になれます▶

4/1(月)～5/31(金) Jr.ネイリストキャンペーン!!

美容師免許取得のアイリストが丁寧に施術します。
今まで違和感があった方ぜひ当サロンへお越しください。

痛くない! 負担がない!
持続性UP! 理想の目元へ

ネイル ※ネイル以外のコースは税別となります。

ジェル

- ◆ワンカラー ◆ワンカラーグラデーション ◆フレンチ 2,500円～3,000円

サンプルから…ALL¥3,500(税込)

FOOTジェル(フットバス付き)

- ◆ワンカラー ◆ワンカラーグラデーション ◆フレンチ 3,000円～3,500円

サンプルから…ALL¥4,000(税込)

◆当店オフのみ(ハンド、フット)…¥1,000(税込) ◆他店オフのみ(ハンド、フット)…¥1,500(税込)
◆ファイリング、ケア、ツヤ出し+¥1,000(税込) ◆フットバス+¥500
◆アート…100円～ ◆ストーン(1粒)…50円～

★ケアコース…3,500円
FOOT…4,500円(角質除去+1,000円)

補強(リペア) …500円～

メンズも可能です!! 爪の綺麗な男性はモテます!

巻き爪伸ばし
カット+ケア…2,000円～(10本) 1本…3,500円～
FOOTケア+巻き爪伸ばし…7,700円～

ハンドフット共にカウンセリングさせて頂いてからの施術になります。爪の状態によって施術できない場合がございます
Jr.ネイリストによる施術となりますので、技術に未熟な点がございますが、ご了承された上でのご予約お待ちしております。

まつ毛 ※価格は税別になります。

1時間つけ放題

- ◆シングルラッシュ …… 3,300円
- ◆ボリュームラッシュ …… 4,500円
- ◆カラー …… オールカラー +1,000円
  …… ポイント + 500円
- ◆2週間リペア(30分付け足し) シングルラッシュ 1,700円 ボリュームラッシュ 2,300円
- ◆フェアリーラッシュ …… 3,500円
- ◆アイシャンプー …… 500円

salon Yura

TEL0986-22-7707
住／〒885-0082 都城市南鷹尾町18-30
他／お子様連れOK(ご予約時にお伝えください)

ネイルの方はコチラから LINEでお問合せできます♪ LINE @ick3700r 友だち追加お願いします

マツエクの方はコチラから LINEでお問合せできます♪ LINE @loa0320x 友だち追加お願いします

ネイル営業時間 9:00～20:00(最終受付16:00) マツエク営業時間 9:00～17:00(最終受付16:00)

Instagram はじめました salon_yura

honey(ハニー) ※完全予約制

☎0986-24-0503　📱090-8400-8052

さぁ、次はあなたの番です!!

ダイエットのプロにおまかせ下さい!!

迷っている時間はもったいない!勇気を出してまずは無料カウンセリングへ～

日本痩身医学協会認定痩身法だから安心!!
運動や無理な食事制限はありません!!

「夏が来る前に絶対痩せたい!!!」

失敗ばかりのダイエットとはもうサヨナラ
3ヶ月で−10kgは夢じゃない!!
ハニーで早く美しく痩せましょう♪

体重保障	リバウンド保障	アフターケア保障
3ヶ月で目標体重に達しなかった場合、施術料無料で延長	終了後の体重維持やちょっと気になる方も、施術料無料でフォロー	終了後の身体チェックやご相談もすべて無料

「ダイエット＝辛い」と思い込んでいませんか?痩身カウンセラーが、あなたに合ったプログラムを組み立てしっかりサポート!
結果にこだわりたい方にピッタリの短期集中型のダイエット法ですので、安心しておまかせ下さい。
健康的に痩せると身体の中からリフレッシュして楽しい毎日が待っていますよ。あなたも挑戦してみませんか?

私も耳ツボ経験者です。
「ちょっと話だけでも聞いてみたい」という方も、もちろんOKです!!
興味はあるけれど不安な方もいらっしゃいますので、
まず耳ツボについて説明をしっかりとさせて頂きます。
まずは、お電話ください。無料カウンセリングで丁寧にご説明致します。

耳ツボダイエット施術料(針不使用)
- ◆ ¥2,800/1回(材料費含)
- ◆ 週2回通院(15分)
- ◆ 期間/3ヶ月(個人差あり)

体験者の声はブログにて★

住 都城市立野町8-1-6
第3中村マンション103
営 10:00～19:00　P 有り
休 不定休
Mail honey-lucky510.nw@ymobile.ne.jp

まつ毛エクステ店 *Ka Pilina* カピリナ

* 完全予約制 *

MENU

■つけ放題	¥3,500
■お試し(片目30本ずつ)	¥2,000
■カラーエクステ	
・ポイント	¥500
・全体	¥1,000
■アイシャンプー	¥500
■高濃度トリートメント	
・プチ	¥1,000
・スタンダード	¥2,000
・プレミアム	¥3,000
■他店オフ	¥500

LINEからご予約
お問合せお願いします
ID KaPilina.

住 都城市松元町
(プライベートサロン)
営 9:00～17:00
休 不定休
P 有り

コースメニュー増えました!

パーマ、ストレートパーマのコースもあります(^^)

★カット+ヘア&頭皮ケア★

・スタンダードコース	¥3,000	(カット、シャンプー、ブロー、セット)
・スキャルプコース	¥3,500	(カット、シャンプー、頭皮クレンジング、ブロー、セット)
・ヘッドスパコース	¥4,500	(カット、シャンプー、ヘッドスパ、ブロー、セット)
・ヘアケアコース	¥3,500	(カット、シャンプー、トリートメント、ブロー、セット)
・プレミアムコース	¥5,000	(カット、シャンプー、アロープトリートメント、ブロー、セット)

※アロープトリートメントはホームケア付き

★カラー&ヘアケア★

・スタンダードコース	¥4,500	(根元カラー、シャンプー、ブロー、セット)
・クイックコース	¥4,000	(カット、Tゾーンカラー、シャンプー、ブロー、セット)
・トリートメントコース	¥4,500	(根元カラー、トリートメント、シャンプー、ブロー、セット)
・プレミアムコース	¥6,500	(根元カラー、アロープトリートメント、シャンプー、ブロー、セット)

※白髪染は料金が異なります。全体カラーは長さによって異なります。

上記コースは全て税抜き価格となります。

デジタルトリートメントパーマキャンペーン!

¥10,000※税抜

新規の方に限り
通常デジタルパーマに
トリートメントサービス
致します(^^)
※トリートメントはホームケア付きです
普段の**手入れ**を**楽**に(^^)
そして、**艶やかに!**
是非ご来店ください!

店内、ほぼ、個室空間になっております。
キッズルームもありますので、
家族連れでも気軽にご来店ください。

店内の雰囲気はコチラからご覧いただけます!▷

tel:0986-77-9132 (担当:四反田シタンダ)
📱090-2080-8650
住 都城市志比田町5840-2 1F
営 9:00～19:00(最終受付19:00)
休 4日(土)・5日(日)・11日(土)・12日(日)
13日(月)・20日(月)・28日(火)
※上記以外の日は営業致します!
P 6台

Mt Coupon ※Mtクーポンをご提示ください。
ヘナ 通常5,400円▶
初回のみ**4,320円**
※他キャンペーン併用不可

Ray(レイ)

☎0986-25-3685

住/都城市蔵原町13-11
営/9:00～19:00
休/毎週月曜、第3日曜
駐/あり
HP/http://beauty-ray.com/

360°
パソコン、スマートフォンでお店の場所やお店の雰囲気をご覧頂けます。

スタッフ募集
パート・アルバイト可能

メディアで話題のカットしない新技術 **ヘアリセッター**

毛量を調整すれば…	絡みをほどけば…
★ボリュームが減る	★ツムジが割れにくくなる
★毛先がペラペラにならない	★えり足のうきが落ち着く
★伸びてきてもチクチクしない	★前髪がわれずにおりる
★繰り返すことでシルエットが調整できる	★ツヤ・ボリュームがでる
★ドライヤーで乾かす時間が短縮される	★寝グセがつきにくくなる

◆MENU◆

*カット	¥3,240
*カラー	¥5,000～
*メンテナンスカラー	¥3,990
*パーマ(カット込)	¥6,800～
*ワキ脱毛1回	¥1,000
*ヘッドスパ	¥2,000～

まつ毛エクステ ¥3,500
アイシャンプー ……+¥500
他店 OFF ¥500

ボリュームが気になる方へ

ヘアループ始めました。

形状記憶ヘアループで**キレイ**も
カワイイも思い通りに作れる

EXLOOP の独自のヘアループと
簡単なメンテナンスを実現します。

Recollection photo

2019年ブライダル撮影、たくさんのご予約頂いております。

リコレクションフォトはロケーション撮影に特化した写真館です。ブライダルや家族の記念日にお客様のご希望の場所どちらでも出張撮影させて頂きます。七五三、七草の衣装も多数揃えておりますのでイベントに合わせての撮影時にお気軽にお声がけください。撮影は1日に3組、ブライダルは1日1組様限定になりますので早めのご予約をおすすめしております。インスタグラムにて様々なお写真を公開しておりますのでぜひリコレクションフォトで検索ください。

七五三前撮り衣装付 撮影プラン
衣装1点　小物　着付けヘアメイク
都城市内出張撮影1時間　3面アルバム　撮影全カット入りデータ
¥39,800＋tax

★ **アルバム付き撮影プラン**
都城市内出張撮影1時間　3面アルバム　撮影全カット入りデータ
¥30,000 +tax

★ **データのみ撮影プラン**
都城市内出張撮影1時間　撮影全カット入りデータ
¥18,000 +tax

この他にも成人衣装付きプランや、写真で残す結婚式フランなど様々なプランがありますので
詳細については電話 LINEよりお気軽にお問い合わせください
★マークのプランは マタニティフォトやお宮参り成人式等様々な撮影でご利用頂けます

リコレクションフォト
Recollection photo
TEL. 0986-77-4638
PHONE. 080-1774-1444
LINE ID. @VIF4910E

LINEからお気軽にお問い合わせ下さい

住 都城市千町4861
営 9:00〜17:00
休 月曜日・第三日曜日
HP http://www.facebook.com/RecollectionPhoto
E recollection_photo@yahoo.co.jp

ココロもカラダもすっきり！リラクゼーションヨガ教室

はじめてのヨガレッスン in ゆるり館

おかげさまで木曜日のレッスンは午前・午後満席となりました♥

毎週火曜日
9：45〜10：45
参加者募集中♪

リラクゼーションヨガ好評につき…レッスン日を増やします!

リラクゼーションヨガとは？

ゆったりとしたペースで行うヨガ教室です。
ゆっくりとした呼吸に身も心もゆだねて、自分と向き合い、心にたまったストレスをはき出してみませんか？

会場 ゆるり館（上東町わかば薬局横）都城市上東町12-18-1

とき 毎週木曜日 10:30〜11:30 or 14:00〜15:00　毎週火曜日 9:45〜10:45
開館は開始10分前になります。

料金 ＊初　回……1,000円
＊2回目以降……●月 謝 制…2,000円/月4回
どちらか選べます。　●単発参加…1,000円/1回

その他 動きやすい服装でお水、タオル、ヨガマットをご持参ください。
★参加をご希望の方は事前にご連絡お願いします。

ヨガスタジオ ペチカ
Pechka
-YOGA STUDIO-

お問い合わせは…
Tel.090-3192-4347
ホームページはこちらから
yoga-pechka.com

住 都城市上東町12-18-1
予 完全予約制　P 有り
pechka2016
E let.s.go.ayatan@ezweb.ne.jp
レッスン中は電話受付ができませんので、留守電にお名前お電話番号をお入れください。こちらからおかけ直しいたします。

ヨガ会員様 限定!!

体本来の力を引き出す耳つぼジュエリー

耳つぼジュエリー®

体調や体質の改善、ストレスや精神的な不調は、耳のツボを刺激することにより解消や緩和に有効と言われています。

Mt Coupon ※Mtクーポンご提示ください。
耳つぼジュエリー
スタンダードメニュー
リフトアップ
50% OFF!!
¥2,400→**¥1,200**

この機会にぜひお試し下さい!!

耳つぼジュエリー
スタンダードメニュー
ex.
- 肩こり・腰痛　1,600円〜（4粒使用）
- ダイエット リフトアップ　2,400円〜（6粒使用）

トータルセラピー Rich（リッチ）

080-3948-2422 ※ご希望の日時のお早めのご予約をオススメ致します。

住 都城市中町13-7 栄ビル101
営 10:00～22:00(最終受付 20:00)
※施術中はお電話に出られない事があります。後ほど、こちらからお電話差し上げます。
P 有り　休【5月の店休日】7日、14日、21日、28日

▲HPはコチラから

新コース導入

・幸福感アップ
・ストレス緩和
・ホルモンバランスを整える

ローズオイル使用

ホットストーンセラピー　90分 ￥9,000

＊身体の芯から温める　＊浮腫み改善
＊コリを柔らげる　＊リラックス
＊自律神経の働きを助ける

新コース導入キャンペーン!!

全身リンパ60分とホットストーン施術時間をお選びください。
60分+90分 ~~¥12,600~~ ▶ ￥8,820
60分+120分 ~~¥15,600~~ ▶ ￥10,920

むくみ解消フェイシャルエステとホットストーン施術時間をお選びください。
60分+90分 ~~¥14,000~~ ▶ ￥9,800
60分+120分 ~~¥17,000~~ ▶ ￥11,900

コラーゲン フェイシャルエステとホットストーン施術時間をお選びください。
60分+90分 ~~¥16,000~~ ▶ ￥11,200
60分+120分 ~~¥19,000~~ ▶ ￥13,300

南九州初上陸！人幹細胞エステとホットストーン施術時間をお選びください。
60分+90分 ~~¥27,000~~ ▶ ￥16,200
60分+120分 ~~¥30,000~~ ▶ ￥18,000

「自宅で癒し時間を」
もれなくジェルキャンドル1個プレゼント♥
（4種類の香りから選べます）

YOSA 温活すれば全てが叶う

モデル間で大注目の【温痩せダイエット】
＼無理な運動、無理な食事制限も無し！／
信頼の特許取得!!
こんな方にオススメ！　目指せ！-10kg!!

☑妊活・温活中の方　☑確実に痩せたい方　☑美肌効果　☑女性特有の悩み
☑新陳代謝を促進　☑冷え性・むくみ・肩こり　☑更年期・自律神経の悩み

初回限定 20%OFF

プレミアムコース	デトックス代謝アップコース	YOSA体感癒しコース
通常¥13,800相当の施術 ➡(90分) ¥7,040!!	¥5,500➡ ¥4,400!! (75分)	¥4,500➡ ¥3,600!! (60分)

施術の流れ

1 カウンセリング：お身体の悩みや体調などを伺い、気になる部分を中心としたメニューを構成します。
2 リンパマッサージ：エッジを使用して足から指先まで体内に滞っている老廃物を丁寧に流します。セルライトにも効果的です！
3 水素フットバス：足元からくる冷えをフットバスで解消！最先端の温熱美容を体感できます。
4 水素ヨサ：心地よいボタニカルハーブのミストを全身に浴びながら身体の芯まで温めていきます。
5 フェイシャル水素パック：水素水のフェイシャルパックで乾燥に悩む季節もウルツヤの美肌をキープ♪
6 ボルスターマッサージ：体内の血流循環をよくした後、ボディメイクを兼ねたリンパマッサージでメリハリボディに！

belt'a ベルタ 都北店
080-5202-1544
住 都城市都北町6257-3　営 9:00-22:00
休 不定休　P 有り
✉ belta1028@gmail.com

360° パノラマツアー

LINE yosavorl ※完全予約制

キレイスペース Yufla ～ゆふら～

090-9609-0025
ispot 更新中♪

今こそ脱毛スタート!!夏に魅せる自慢肌♥ツルスベ地肌を実感してみませんか!?

♥人気脱毛メニュー♥

◆全身脱毛(初回)…￥6,000!!
※I・O・顔は除く※2回目以降は¥9,800
◆3ポイント脱毛(1回)…￥5,000!!
～女性なら誰もがキレイにしたい露出ポイント！気軽にケア～
・両ワキ　・腕(指先～ひじ上まで)　・足(指先～ひざ小僧)

フォト美顔

こんな方にお勧め♪
□シミ・ソバカスが気になる…
□ニキビあとが気になる…
□毛穴の開きをひきしめたい…
□シワの改善…
□たるみが気になる…
□お肌のハリが欲しい…
□赤ら顔…
□くすみが気になる…

【初回】全身脱毛 (Vゾーン込) ¥6,000 ＋ 顔全体脱毛 ＋ Iライン、Oライン
合計で ¥17,800を ▶¥9,900

★脱毛メニュー★

◆ラージ部位 …… ¥3,500
両ひじ下・両ひじ上・両ひざ下・両ひざ上・背中(下)・背中(上)・胸・お腹・Vライン全体・ヒップ
◆スモール部位 …… ¥1,500
Vライン両サイド・両手の甲と指・両足の甲と指・うなじ・腰・あご・もみあげ・へそ周り・へそ下・乳輪周り・両ひざ小僧
◆全身脱毛 (※I・O・＋¥4,000) …… ¥9,800
◆両ワキ1回 …… ¥500
◆I・O部位 …… 各¥2,500
◆顔脱毛 …… ¥3,000
◆フォト美顔 (リンパケア・パック付) …… ¥4,800

他にも、フェイシャル、リンパボディ、ブライダルエステもございます

住 都城市鷹尾町3-4-9 1F
営 10:00～19:00(時間外応相談)
休 不定休　P 有り
M yufla25@ezweb.ne.jp

LINEでもお問い合わせ可能です (予約可能)　LINE ID yufla7

よもぎ蒸しサロン A・Beshial（ア・ビーシャル）

080-4357-6029

真の美しさは身体の中から…

自律神経のバランスを整える
90分 よもぎ蒸し（フェイシャル付）2,000円

婦人科系の悩み、ダイエット効果、デトックス効果、冷え性の改善、免疫力の向上、アンチエイジング効果など。是非一度お試しください♥

ニキビ・シワ・たるみの気になる方に

毛穴のお掃除までできてスッキリ！
60分 フェイシャル（美白・リフトアップ）1,000円

カウンセリング後、究極の泡洗顔とパックで毛穴の汚れを落とし、イオンローラーでローリング。お肌に水分を浸透させた後、メイクをして終了です♥

住 都城市吉尾町（高専前セブンイレブン近く）
予 完全予約制
休 不定休
LINE pure-pupil
＊近くからご連絡いただければご案内いたします！

巻き爪・タコ・ウオノメのフットケア専門店 アシモトライト

☎090-9056-1563
訪問中・施術は、折り返しご連絡させて頂きます。

トラブルを繰り返さないフットケアを目指し、健康を足元から支えていきます。

20%オフ

・巻き爪のトラブルケア		¥6,000(税込)	▶ ¥4,800(税込)
・ベーシックコース(角質ケア+正しい爪カット)		¥6,000(税込)	▶ ¥4,800(税込)
・爪のレスキューコース		¥6,000(税込)	▶ ¥4,800(税込)
・角質のレスキューコース		¥6,000(税込)	▶ ¥4,800(税込)
・正しい爪カット		¥3,500(税込)	▶ ¥2,800(税込)
・魚の目・タコケア			
1ヶ所・1回		¥3,500(税込)	▶ ¥2,800(税込)
2カ所目から1カ所		¥1,000加算	▶ ¥800
・陥入爪・肥厚爪・巻き爪カット	1本・1回	¥1,500(税込)	▶ ¥1,200(税込)
・義爪・プロテクト作成	1本・1回	¥3,000(税込)	▶ ¥2,400(税込)
・妊婦さんの爪カット			¥2,000(税込)

出張訪問も行っております　主に宮崎県、鹿児島県
自宅・施設を希望される方は電話にて下記項目をお伝えください。
予約　❶氏名　❷住所　❸電話番号　❹相談内容　❺訪問の希望日時

住 都城市高崎町江平2346-4　営 月曜～日曜・祝日 9:00～19:00
※19:00以降は応相談

自分の身体を知ることから始めましょう。

女性専用サロン

癒され処 K

☎090-3987-4779

LINEからもお問合せできます◀

▲詳しくはHPにて♪

今だけ特別価格! ¥5,500▼ アロマタッチ ¥4,000
(施術時間:カウンセリング込み 60分)

アロマタッチとは・・・

脊柱(背骨)に8種類のセラピー等級の
エッセンシャルオイルの原液を
塗布する事でその効果を最大限に引き出すテクニックです。
人間本来の自然治癒力を高め心身の精神のバランスを
整え健やかな状態に導きましょう。

ストレスマネジメント 免疫サポート 炎症反応サポート 恒常性の維持

★大好評メニュー!!★
美尻・美脚集中
¥4,700→¥3,700!!

★肩こり・腰痛・姿勢改善★
骨盤矯正
¥2,500!!

下半身が太い!
と悩んでいるならお尻のコリ取り体験!
痛いけど、クセになる! お腹がペコンとへこむ!
ヒップアップはもちろん、足の軽さと内臓ポカポカにビックリ!
むくみや便秘、腰痛改善もうれしい!

お客様の嬉しいお声
* 「痩せた?」と聞かれる
* 胸板、肩まわりが小さくなった
* 足のむくみが気にならなくなった
* 姿勢がキレイだね!と褒められた
* とにかく足が温かくて軽い!

BRIDAL PLAN
全てのメニューの中から、挙式までにあなたを最高に美しくするためにチョイスした、オリジナルコースです。
★短期集中コース / のんびりコース / プレミアコースなど★
詳しくはお問合せ下さい

電 0986-77-2278 営 9:00〜19:00(予約受付)
住 都城店:都城市広原町
始良店:始良市東餅田(始良イオン近く)
E iyasaredokoro-k@ezweb.ne.jp 休 不定休
※詳しい場所はご予約時にご案内いたします。

ポケミヤでも検索 癒され処 K

◆ 通常料金 ◆

大人	¥3,000
大学生	¥2,500
高校生	¥2,300
中学生	¥1,800
小学生	¥1,000

5月限定!!
男向上プロジェクト
ちょっとオシャレに!! ポイントパーマ 2,000円〜
縮毛矯正 5,000円〜

新規 中高生 300円 割引き

住所 北諸県郡三股町稗田55-16
営業 9:00〜19:00
定休日…6日・13日・20日・21日・27日
TEL 090-2504-3883 (さんぱつやさん)
土・日・祝日は混みますので、ご予約をおすすめします。

BARBER HIGE

季節の変わり目の"美髪"づくりのお手伝い♪
GWも休まず営業中!!

☆トリートメントキャンペーン!!☆

1. LebeL「プライア」…… ¥500
2. インターコスメ「ビューティーテンダー」…… ¥1,000
3. LebeL「ヴィージェヘアサプリ」……【ホームケア付き¥2,000】¥1,500〜
4. タマリス「アローブ」……「ホームケア付き¥2,500】¥2,000〜

今だけ!!★スペシャルメニュー★

メニュー	【通常】	価格
◆カット(シャンプー+500)	【通常】	¥3,000→¥1,950!!
◆カラーリタッチ(カラーチケットあり)	【通常】	¥4,500→¥2,160!!
◆カラーリタッチ(カラーチケットなし)	【通常】	¥4,500→¥3,050!!
◆カラーショート	【通常】	¥6,000→¥3,750!!
◆カット+カラー(根元3cm以内)	【通常】	¥7,000→¥4,550!!
◆カット+カラー(ショート全体)	【通常】	¥9,000→¥5,050!!
◆カット+パーマ	【通常】	¥8,700→¥6,550!!
◆デジタルパーマ	【通常】	¥12,000→¥7,350!!
◆縮毛矯正	【通常】	¥13,000→¥7,699!!
◆デジタルストレート	【通常】	¥24,000→¥9,750!!

長さ料金 M+¥500 L+¥1,000 LL+¥1,500(カットを除く) 価格は全税込です。

★[火曜]カラーDAY
・リタッチ…… ¥2,745(全体¥3,375)
・カット有りリタッチ…… ¥4,095(全体¥4,545)

★[水曜]カットDAY …… ¥1,755

★[木曜]パーマ・デジパ・デジストDAY
・パーマ…… ¥5,895
・デジパ…… ¥6,615
・デジスト…… ¥8,775
・極デジスト…… ¥10,890

★[金曜]ストレートDAY
・ストレート…… ¥6,885
・極スト…… ¥9,000

長さ料金 M+¥500 L+¥1,000 LL+¥1,500

お得なカラーチケット(5回分)販売はこちら▶

Mt Coupon ※Mtクーポンをご提示ください。
カラーリタッチ ¥2,950!!
来店時に提示●2019.5/31有効

Mt Coupon ※Mtクーポンをご提示ください。
カラーリタッチ(ショート全体) ¥3,650!!
※M+¥500 L+¥1,000 LL+¥1,500
来店時に提示●2019.5/31有効

Produced 269 Hair
☎0986-36-4208
0080-6466-3922

住 都城市千町5198-6
営 9:00〜19:00
休 毎週月曜日(祝日の場合営業)
P 有り

スタッフ募集中!担当:榎元
(業務拡大につき募集)

【2号店のご案内】
Harrt rock
☎099-473-0707
【住所】志布志市志布志町志布志2-14-14
【営業時間】10:00〜20:00
【定休日】火曜日

Eyelash Extension & Esthtetic Salon
L Alcyone

新店舗
「刻〜toki」中町チャレンジショップに
4/25(木)オープン!!

6週間腸活ダイエット(Mさん/30代)

【体重】-4.4kg
【ウエスト】-6.2cm
【お腹周り】-4.2cm
【太もも】-3.8cm

※詳細はお店までご気軽にお問い合わせ下さい!

新スタッフ応援キャンペーン
【痩身コース】
・120分コース…… ¥7,000→¥6,500!
・3回チケット…… ¥19,500→¥18,000!
・6回チケット…… ¥38,000→¥35,000!
【施術対応時間】9:00〜19:00

【極・フェイシャル+オプション①②
¥8,500⇒¥8,000】
※オプション ❶グローブトリートメント+1,000 ❷フォト美顔+1,000 同時施術+1,500

〜コース流れ〜
● 水分チェック→ ● デコルテ→
● クレンジング→ ● ピーリング→
● 古い角質取り→ ● 超音波→
● グローブトリートメント→ ● フォト美顔→
● プラセンタパック→ ● ハンドトリートメント→
● エレクトロポーション→ ● イオン導入→
● 水分チェック→ ● 癒しのヘッドスパ

Mt Coupon Mtクーポンをご提示ください。5月限定クーポン
極・フェイシャル(120分) ¥7,000→¥6,500!
【新スタッフに限り】痩身コース(120分) ¥7,000→¥6,500!

☎0986-38-7844
0090-9490-1010
住 都城市吉尾町1972-5
営 9:00〜23:00
休 不定休
メニューはコチラ▶

LINE
Instagram

salon de bell (サロンド・ベル)

☎0986-38-4696 0080-1735-1330

代謝低下で滞ったリンパは
ハンドで流すのが◎ 凸凹脂肪を燃焼

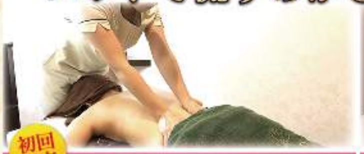

初回限定
★免疫力UP★
*スペシャルデトックスボディ
120分 ¥8,640⇒ ¥4,320(税込)
※体質別オイル付

★乾燥改善★
*しわ・たるみコース
初回90分 ¥6,480⇒ ¥3,240(税込)

ブライダルエステ
♡受付中♡
お客様のご予算に応じたプランをご提案させていただきます。

住 都城市都北町5431-1 P 有り
営 10:00〜19:00(最終受付)
休 第1、3日曜・月曜・祝日
E qqq6wr9k@eagle.ocn.ne.jp
HP https://salon-de-bell.com/
yukiysr クレジットカード 使用可

インスタグラム始めました @bellmsz

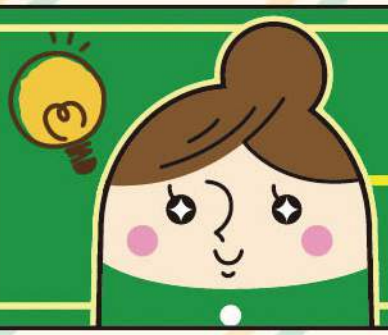

くらしのお役立ち

Variety くらしのヒントになる情報をお届け♪

アイハウス企画は、新築住宅、土地・建物。10年保証付!! お気軽にご相談下さい♪

建売 4LDK アイハウス志比田建売

1,730万円(税込)

土地 261.74㎡(79.17坪)
建物 84.46㎡(25.54坪)
取引 売主
駐車場 4台
校区 大王小・小松原中

返済プラン 1,730万円お借入の場合(諸経費別途)当社取引銀で10年固定35年(金利1.2%)ローンボーナス無し、月々¥50,464のお支払いです。

建売 3LDK **1,790万円(税込)** 志比田建売E

土地 291.17㎡(88.07坪)
建物 98.53㎡(29.80坪)
取引 売主
駐車場 4台
校区 大王小・小松原中

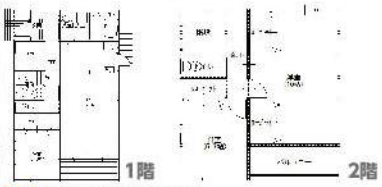

返済プラン 1,790万円お借入の場合(諸経費別途)当社取引銀で10年固定35年(金利1.2%)ローンボーナス無し、月々¥52,214のお支払いです。

建売 4LDK **1,780万円(税込)** 平塚建売

土地 297.28㎡(89.92坪)
建物 83.63㎡(25.30坪)
取引 売主
校区 五十市小 五十市中
駐車場 4台

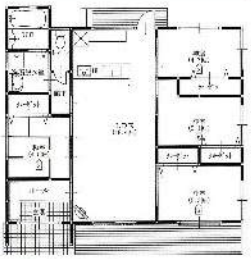

返済プラン 1,780万円お借入の場合(諸経費別途)当社取引銀行で10年固定35年(金利1.2%)ローンボーナス無し、月々¥51,923のお支払いです。

iHouse 不動産のお店
有限会社 アイハウス企画
☎0986-24-5928 住都城市大王町44-7-1
営8:00～17:00 休不定休 Pあり
HP http://www.i-housekikaku.net/

今すぐネットで検索!!
パーコード読み取り機能のある携帯電話をお持ちの方は左記のパーコードを読み込み、アクセスしてください。
http://www.i-housekikaku.net/

リフォーム相談も随時受付中!!
(有)アイハウス企画の建売仕様
オール電化、トステム ベアサッシ・建具、タカラシステムキッチン、システムバス、食洗器、浴室暖房・乾燥付、フクビ遠赤エアテック使用

ご相談はお気軽に♪
※Mtクーポンをご提示ください。
契約された方 粗品進呈!!
※来店時に提示

先着10名様 5月末まで

都城市内の【いえ・土地を売却したい】お友達はいませんか？

ご紹介様には5,000円のクオカードプレゼント!

担当 北薗

お知り合い・ご家族・ご友人をぜひご紹介ください! TEL 0120-946-310

いえ・土地の売買仲介専門店
株式会社 拓新不動産

インターネットでも受付中!!
【都城市 不動産 売却査定サービス】は
https://www.miyakonojyou-baikyaku.com/
都城市 売却 検索

住 都城市宮丸町3034
営 9:00～19:00
休 年中無休

敷金 礼金 達が
HELP ME!!
襲ってくるよー!
ひえええええ
ドゴン
ありがとうゼロッタ
敷金
礼金
更新
仲介
ゼロッタ参上!
敷金・礼金
仲介・更新
家財保険
退居時清掃費用
初期費用 全て0円
保証料も無料
ほっとらいふ不動産
0986-36-7829

BALLOON HOUSE
LILY'S
リリーズ
都城に、ついに上陸!!
世界に一つだけのプレゼント! バルーンギフトを贈りませんか? バースデー・記念日・結婚式の祝電等々、想いを込めてバルーンと一緒に笑顔をお届けいたします。是非この機会にサプライズを。気軽にお問い合わせ下さい。
バルーンアレンジメント
卓上タイプ。お手入れの必要もなく、長持ちするので人気の商品です。
高さ:45cm～ 幅:30cm～
ご予算3,000円～ (税別)
バルーンスタンド
華やか、豪華なバルーンのスタンドです。
高さ:約180cm 幅:約90cm
ご予算15,000円～ (税別)
バルーンバフェ
ヘリウムガスが入っており、宙に浮いているバルーンです。
高さ:約180cm 幅:約70cm
ご予算7,000円～ (税別)
※ご予算に応じて、大きさの変更が可能です。
※在庫状況により、バルーンのカラーや種類が変更になる場合がございます。
360°パノラマツアー
パソコンやスマートフォンでご覧いただけます
お店をご案内いたします
バルーンギフト承ります
バースデー・周年記念・クリスマス・祝電 etc.
都城市内配達いたします♪
※18時までのご注文で当日配達できます。
※配達料は基本無料(一部地域で例外有り。)
LINEからお気軽にお問い合わせください♪
友達追加からQRコードを選択し、QRコードを読み込んでください。
LILY'S わたみん家 交流プラザ ローソン 薗貴亭 藤元上町病院 ファミリーマート メインホテル 宮崎銀行 西都城駅 合同庁舎 交番
BALLOON HOUSE LILY'S (リリーズ)
住 都城市上町7街区1号 ララハウス1F
営 11:00～20:30
休 不定休
お問い合わせ
0986-80-3311

ワゴンR キューブ 登場!!
ご家族・法人で
冠婚葬祭等に
様々な用途でお使い下さい!
必要な時だけレンタルして相乗りで! 経費削減にも繋がります。
レンタカーにワゴンRとキューブが加わり、人数・用途に応じて車種をお選び頂けるようになりました!
ナビ・ETC・ドライブレコーダー付き
部活動 特別支援価格
トヨタハイエース レンタカーご利用料金
金 土 日 1日 10,800円
※土・日ご利用の場合は、前日のレンタルが可能です。臨機応変に対応させて頂きます!
(一般のお客様は価格が異なりますのでお問い合わせ下さい。)
連日オークション開催中!!
愛車探し心を込めてお手伝いします。
部活動の遠征に…
トヨタ ハイエース
(普通免許で運転できます)
大人気のハイエース。後部が広く、最大10名ゆったり乗ることができます。
荷物運搬の際にも是非ご利用下さい。ご予約お待ちしております。
AUTO SHOP Aquare - アクア -
☎0986-51-0909
住 北諸県郡三股町大字樺山花見原4864-1
営 9:00～19:00
休 年中無休
P 有り
整備士・検査員募集
Aquare -アクア- ダイレックス 一心外科 家歯科 三股西小
AUTO SHOP Aquare アクア
口コミ投稿キャンペーン実施中!
ギフト券プレゼント!!
詳しくは店頭にて

漆喰と無垢材でできた2階建て

モデルハウス予約見学会

1F 50.51㎡ 2F 36.22㎡
延床面積 86.73㎡ (26.23坪)

920万円(税抜)

土地＋建物で
月々この返済負担！
38,000円~55,000円

外観のシンプルでスマートなデザインはもちろん、壁には漆喰、床には無垢材を採用した自然素材の体に優しい家で高い断熱性能を誇り夏涼しく冬暖かい暮らしを実現できるとしてモデルハウスを建てるたびに「建てたい！」とご好評いただいているWOODBOX。デザイン性、性能だけでなく規格住宅だから提供できるお求めやすい価格も魅力のひとつ。
「家を建てたいけど住宅ローンの借り入れが難しいと言われた」「シングルママ・パパの方」などのお悩みもWOODBOXなら解決できるかも?!ぜひ一度モデルハウスをご見学、お悩みをご相談ください！

5月6日(祝)から26日(日)まで予約受付中！

OPEN 10:00 - 17:00

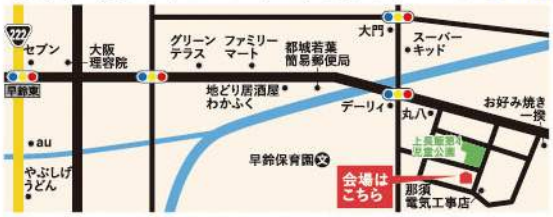

〒885-0042 都城市上長飯町10-10

※平日(水曜以外)もご連絡いただければいつでもご案内させていただきます！お気軽にご連絡ください♪

住宅相談会

※毎日無料開催中！

5月6日(祝)から26日(日)まで

※水曜日定休

私たちはお客様に寄り添いながら家計の見直しや資金計画を行い、一生に一度の大きな買い物である「家づくり」をサポートします。家を建てたいけど何から始めていいかわからない、シングルママの方、他社で無理と言われた方、自営業の方他に借り入れがある方など家を建てたいけれど、様々な弊害があって難しい…私たちはそんな困っている方をとことん応援します。まず何でもお気軽に聞ける無料相談をご利用ください。

会場 都城スタジオ 都城市上川東1-12-5 または 小林スタジオ 小林市細野466-8

※水曜(定休日)を除く月曜～日曜日の10時から17時で承っております。お電話にてあらかじめご予約ください。

無料 先着4組限定

家づくりcafe in 都城

家づくりcafeとは家づくりへの不安や悩みを美味しいコーヒーとスイーツを楽しみながらカフェスタイルで気軽にご相談いただける楽しい勉強会です。家づくりでお困りの方はぜひご参加ください。

5.19(日) 開催！

第1部 10:00-11:30 絶対に後悔しない業者選び編
第2部 13:00-14:30 最速1週間で見つかる土地探し編

1部だけでも2部だけの参加でも大歓迎♪
両方ご参加希望の方は休憩がありますので当日のご昼食は各自でお願い致します。

場所 (株)ピースホーム 都城スタジオ 〒885-0012 都城市上川東1-12-5

モデルハウス見学・住宅相談会・家づくりcafeのお問い合わせ・ご予約はお電話からどうぞ！
(電話受付時間 9:00-18:00)

通話無料 0800-200-9939

Peace Home 株式会社ピースホーム【営業時間】9:00 - 18:00【定休日】毎週水曜 ● SNSでも見学会や勉強会、無料相談会の情報を配信中！ぜひお友達ご登録ください！

本社 宮崎市江平西1丁目1-21
宮崎南店 宮崎市清武町正手2-37-8 クロモ清武
都城スタジオ 都城市上川東1-12-5
小林スタジオ 小林市細野466-8

Facebook @sumaisupportpeacehome
Instagram @peacehomemiyazaki
LINE@ LINE @peacehome.jp 検索

都城、地元で愛されて。
創業昭和38年
質Shop
天満屋

親切な対応でリピーター多し!!
金・プラチナ買取額は
全国トップレベルです!!

見積無料!

出張買取も始めました!! 気軽にご相談を!

質預り!
お持ちの品物を
担保にして現金融資!

買取!
ご不要のブランド品・貴金属・
時計・家電等を現金買取!

販売!
人気のブランド品・貴金属・
時計・家電等を激安販売!

? 意外と知らない質屋のこと。「質預り」って?

あなたの『お持ちの品物』を担保にして、その評価額に応じ、その場で現金をご融資すること。融資金額と利息をご返済頂きましたら品物をお返し致します。ご返済が出来なかった場合は、お預りしていた品物で代物弁済となりますので、以後のご請求や取立等は一切ない安心なシステムです!

質預り強化中!!
お持ちの品物を担保に最低1,000円からご融資。
お気軽にご相談下さい。

質Shop 天満屋

都城市東町13街区20号｜営業時間/9:30~19:00

0986-22-4340

古物商許可証 宮崎県公安委員会 許可第3096号
質屋許可証 宮崎県公安委員会 許可第459号

楽天 ICHIBA 【天満屋 楽天市場店】
http://www.rakuten.ne.jp/gold/auc-tenmaya78/

YAHOO! JAPAN ショッピング 【天満屋 Yahoo!ショッピング店】
https://store.shopping.yahoo.co.jp/tenmaya78/

ヤフオク! 【天満屋 ヤフオク!店】
https://auctions.yahoo.co.jp/seller/miyako_tenmaya_78

Mt 掲載店様募集中

あなたのお店を「Mt」でPRしませんか？

試しに1回 OK!!
まずは話だけ

掲載料
¥5,000〜
お気軽にご相談下さい

●発行元/IHU株式会社(電話受付 9:00〜17:00)
0986-77-7280
FAX (0986)77-7130 Mail mt@ihu2.jp
●営業部/(有)シー・アイ企画
宮崎県都城市小松原町9-8-1

電話1本でお伺い致します!
出張無料

パソコン設定
訪問サポート
修理/トラブル解決
無料相談 廃棄処分 パソコン販売 その他のサービスも承ります。

パソコンサポート専門店
パソコンサポーターゼット
☎0986-77-5608
住 宮崎県都城市山田町中霧島3153−10
営 9:00〜20:00 (日曜・祝日9:00〜18:00)
休 不定休 P 有り ※車でお越しの際は店舗となりの駐車スペースをご利用ください。
HP http://www.pszet.com

【老後破産】しないために対策を!!

【老後破産】とは?

高齢社会で深刻化しており、老後の備えをしているつもりでも、さまざまな出費で老後破産に繋がるケースが増えています。

お客様のライフスタイルに合った保険をご提案します

老後を楽しく生活するために一度ご相談ください。

ファイナンシャルプランナー
川江 真史

資産形成 資産運用 資産保全 etc.....
相談はもちろん無料です。相談だけでもOK!

株式会社 イデアルライフ
Tel.0986-41-7841 Mobil.090-9601-8830
住 宮崎市大坪東3丁目16-8・2F
E masafumi-kawae@ideal-life.co.jp
HP http//ideal-life.co.jp

今すぐスマホで CHECK!! 都城不動産ナビの売買・賃貸情報!!

売買物件多数公開中!土地・中古住宅・店舗をお探しの方必見!

売買・賃貸情報を毎日更新しています

物件情報を多数掲載!! 都城不動産ナビ 検索
https://www.mj-fudousan-navi.com/

QRコードを読み取ってホームページにアクセス!

サイトに載っていない物件もございます。ポータルサイト等でも気になる物件がございましたら、お気軽にお問い合わせください!!

宮崎県知事許可 (1) 第 4704 号
都城不動産ナビ
0120-77-6546

住 宮崎県都城市大王町6-8
電 0986-36-6546
営 10:00〜19:00
休 水曜日

大王町交差点角のこの看板が目印!!

こだわりの条件からお部屋探しのお手伝いをさせていただきます! ご予約いただくとお部屋のご案内がスムーズです。お気軽にご連絡ください。

九州運輸局 指定工場
有限会社 アクア
AQUA AUTO SERVICE

車検承ります!!
確かな技術で安心。
車検は「車検満了日」の1ヶ月前から受けられます。

有限会社 アクア
☎ 0986-52-2325
080-5268-2686
北諸県郡三股町樺山4716-2

車検・一般整備・修理
お気軽にご相談下さい!!

整備士 募集中!!

日本のひなた宮崎県

届け太陽の光!

第4回 hinata よさこいみやざき

観覧無料!!

※但しフローランテ宮崎会場には、別途入園料がかかります。
［大人：310円・小人（小・中学生）：150円］

みやざきに九州各地のよさこいチームが『いい世さ来い』を胸に舞踊ります!!

5日 本祭のみ ［オープニング］橘太鼓 響座

5日 本祭のみ 宮崎県内各地のゆるキャラがやってくる

5日 本祭のみ 宮崎の美味しいもの大集合 キッチンカーによる出店

5日 本祭のみ 体験よさこい ひなたdeおどろう

※都合により、出演・出店者が変更になる場合があります。

雨日雨天決行

2019年 5月4日 前夜祭［土・祝］15:30～
フローランテ宮崎会場にて開催!

5月5日 本祭［日・祝］11:00～17:00
オーシャンドーム跡地会場・
フローランテ宮崎会場にて開催!

演舞会場地図

主催：hinataよさこいみやざき実行委員会　後援：宮崎県、宮崎市教育委員会、宮崎県よさこい連絡協議会
お問い合わせ先：hinataよさこいみやざき実行委員会事務局　090-3739-3905（杉田）
メールアドレス：hinata.yosakoi@gmail.com

5/6 [mon] 5/28 [sun]

もとよ(ママ) & えな Birthday

SYSTEM
60min…3,000yen
キープのお客様
90min…3,000yen
焼酎・ブランデー・ウィスキー飲み放題
カラオケのない落ち着いた雰囲気の店内で素敵な一時をお過ごしください。

フロアキャスト募集
時給¥2,000以上可!!!

内容	年齢	時間
スナック	18~35歳くらいまで	週1~2~3時間でもOK

◆未経験者・経験者 大歓迎!!!
◆ノルマなし ◆安心の送迎あり
◆託児所相談可 ◆各種バック有り

各種宴会ご予約承ります!!
50名様収容可能
ご予約のお客様に限り ※幹事様 無料 ※別途料金全て込み料金
各種宴会特別プランをご用意しました!!
10~20名様以上 3,500yen 30名様以上 3,000yen

minx
住 都城市牟田町9街区9号 牟田町ビル1F-C
営 21:00~LAST
☎ 0986-21-7444
LINE 始めました
ID @lvj4255a

1卓 1時間 ※お一人様あたり125円
チャージ(入店料)…200円

激安の500円

準個室4部屋で最新台を完備!!

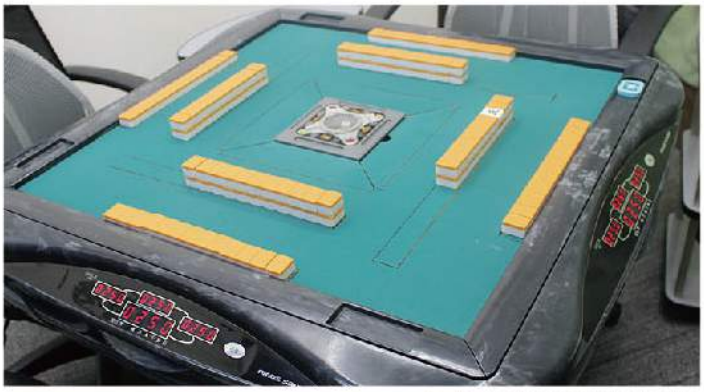

要予約 駐車場有 セルフサービスで ドリンク無料

マージャンくるみ
住 都城市北原町1-7-2F ※都城のUMKスイミング前
P 江夏スタンド北側
休 第1・3・5月曜日
☎ 090-9790-3402

車検はお済みですか?
安心価格と丁寧な技術

修理 整備・点検
タイヤ交換 オイル交換
車検代行 あしあんたむ
認証工場 第6-1706号

車検(代車無料)
※自賠責保険、重量税、テスター代、点検費用、手数料含む(点検費用・手数料については消費税が別途かかります。)
※初年度から13年・18年経過のお車は、重量税の金額が変わりますので、ご連絡ください。

●軽自動車(全て)	¥46,000~
●普通車(車両重量~1t)(パッソ・マーチ級)	¥59,800~
●普通車(車両重量1~1.5t)(カローラ・シビック級)	¥68,000~
●普通車(車両重量1.5~2t)(クラウン・オデッセイ級)	¥77,000~
●ライトバン・トラック(車両重量~2t)(4ナンバー車両)	¥39,000~

車の事ならお気軽にご相談下さい!!
☎ 0986-39-6560
都城市下長飯町1751-34

調査・見積無料
今年も危険な蜂のシーズンがやってきました!

アース防除は1ヶ月保証付きで安心です。
5月に入るとハチの営巣活動が本格化します。早期発見で被害を最小限に抑えましょう。
アース防除では経験豊富なスタッフが、壁の中や高所にある巣も確実に取り除きます。まずはご相談下さい。

害虫・害獣駆除・予防 アース防除
9:00~18:00
日曜日(予約により営業可)
都城市年見町21-3-3
☎0986-77-4163
アース防除 検索

Mt掲載店様募集中

あなたのお店を「Mt」でPRしませんか?

掲載料 ¥5,000~
―試しに1回! まずはお話だけ!―
お気軽にご相談下さい!

●発行元/IHU株式会社
電話受付時間 9:00~17:00
0986-77-7280
FAX 0986-77-7130
Mail mt@ihu2.jp
●営業部/㈲シー・アイ企画
宮崎県都城市小松原町9-8-1

エアコンクリーニング

早割 HAYAWARI キャンペーン

2019年6月30日日受付分まで

通常価格 12,000円 → **10,000円**〈税抜〉

2台目からは **8,000円**〈税抜〉

ご近所さんと一緒に2台でも!!

吹き出し口の黒いゴミが気になる

ニオイが気になる

溜まったホコリが気になる

その悩み、スッキリ解消します!!

空気が臭うのは見えないカビや微生物が原因。
内部の徹底洗浄は「プロ」にお任せ下さい!!

カビ・細菌の繁殖を抑える
抗菌コート
別途 **2,000円**〈税抜〉

ハウスクリーニング
おそうじやSUN

お気軽にお問合せ下さい ☎0986-77-7280
080-2745-0088

各種宴会

ご予約承ります

気軽に立ち寄れる スナック ゆきへ

店舗情報
スナック ゆき
☎0986-57-2570
住都城市山之口町花木 2206-5
営18:00 ～ 24:00　休毎週水曜日

各種宴会などの代行承ります

ラッキー代行 地域最安値!!

男女スタッフ募集中!!

☎090-9578-2814【野中】

20:00～4:00　※日によって変更がございます。

【SYSTEM】
60min ¥2,000
90min ¥3,000
延長 30min ¥1,000
【飲み放題】
生ビール・ハイボール・その他各種

Ladies募集！

明るいアットホームな職場で一緒に楽しく働きませんか？

年齢 18歳～
時給 1,500円～1,700円
待遇 ドリンクバック手当あり・完全日払いOK
時間 20:00～LAST(週末のみ・週1回でも可)

詳細はお気軽にお問い合わせください。090-2587-2270

店舗情報
Char-Mi（チャーミ）
☎0986-77-6271
住都城市栄町8-2 Nビル1F
営20:00～LAST

モバイルページは▲コチラから

1H 飲み放題 ¥3,000

急募
女性キャスト
時給1,500円～2,000円
年齢…18歳以上
ドリンクバック 1杯500円
求人のお問い合わせはこちらから▲
完全日払い制
高額ボトルバック
ドレス貸出有り
能力により昇給有
送迎有り

スナック R3（アール・スリー）
☎080-1534-7198【担当：和田】
☎0986-57-9626
住都城牟田町21-7第一ビル2F
営21:00～26:00（電話受付 17:00～26:00）

スタッフ大募集

楽しいお店で一緒に働きませんか？

時給1,300円スタート
◆年齢/20才～40才まで
◆時間/21:00～(ご希望に応じて)

ドリンクバック有り
週1からOK!
お酒飲めない方でも大丈夫♪
代行代・タクシー代有り
1日体験制度有
完全日払い

お客様とご一緒に過ごせる時間を大切にさせて頂いております。素敵なご縁をお待ちしておりますので、是非お気軽にお越し下さいませ。

【システム】
SET-KEEPの方 …… ¥2,000
KEEPなしの方 …… ¥2,500
焼酎・ウイスキー・ブランデー飲み放題
ビール各種 …… ¥700

スナック 翡翠（ひすい）
☎0986-24-1203
住都城市栄町7-11宝ビル2F
営20:00～ラスト

●あたたかい雰囲気、居心地のいい店内

スナック Asteria アステリア
SET料金
60分　3,000円

●ママからの一言
アットホームな店内で楽しい時間を過ごして頂けると思います！
是非一度いらしてください！
スタッフも大募集しております

店舗情報
Asteria（アステリア）
☎0986-21-3502
080-3957-8223
住都城牟田町 20-4 ブルーンビル BF
営21:00～ 2:00

スタッフ急募!!
ボーイ同時募集

INFOMATION

20:00▸20:59	21:00▸LAST	延長料金
50min 〉3,500yen	50min 〉4,000yen	50min 〉4,000yen 30min 〉2,500yen

飲み放題MENU　焼酎／ウイスキー／ブランデー／烏龍茶／緑茶

■指名料／1,000yen■同伴料／2,000yen■シングルチャージ／1,000yen■SC.TAX／16%

VIP ROOM　VIP① 〉7,000yen　VIP② 〉5,000yen

ニュークラブ アンジェ
TEL.0986-57-6111
住 都城市牟田町19-11銀座ハウスビル1F
営 20:00～LAST
休 日曜日（祝日の場合翌月曜）

キャスト大募集!!

素敵な貴女を求めています！新しいお店で一緒に働きませんか？

スタート時給

レギュラー	アルバイト
3,000円	2,500円

プラス各種手当

資格 18歳～40歳位まで
時間 20:00～LAST 週1日～お好きな時間帯でOK

最低保障時給
レギュラー 2,500円
アルバイト 2,200円

1日体験入店 12,000円～

アンジェが働きやすいポイント

Point1 成績に応じて **お給料が増える！**
一定のお給料ではなく、一人ひとりの実績に応じて相応のお給料を支払います。

Point2 Wワーク・短時間等 **自分のペースでOK!**
貴女のライフスタイルに合わせて働ける時間帯を決めることが出来ます。週1日からOK！

働きやすい環境を整えております！

指名バック	日払いOK	貸ドレス無料	ボトルバック
同伴金額バック	ドリンクバック	駐車場完備	安心送迎付き

ホール・キッチン
【男性・女性】STAFF募集中
月給 20万円～（アルバイト可 【時給】1,200円～）
資格 18歳～45歳　試用期間 17万円～

求人は担当[西留]までお気軽にお問合せ下さい♪

業務拡張の為 アルバイト募集

週末の勤務は給料アップ
◇時給 1,500円～
◆20歳～40歳
◆20:00～　◆送往あり
週に2日～3日でも都合の良い日の出勤で大丈夫です
詳細はお問合せ下さい

飲んで歌って♪
飲み放題
2時間…2,000円（焼酎・ウイスキー（ビールは別途））
※延長料金…1時間500円
※延長料金…3時間以上1,000円

鍋セット
要予約　6名様以上
3,000円～
5名様以上のご予約で粗品プレゼント

スナック皐月（さつき）
090-9587-9576
住 都城市栄町本駅前1番ビル ふれあいの里2F
営 20:00～LAST

若くて可愛い女の子入りました♥

フロアレディ募集

●時給／1,300円～
●年齢／18～40才
※週1～2回OK!!
まずはお電話ください
☎0986-23-5534
※受付時間：20時～

3周年記念祭 8/8(木)～10(土)
飲み放題 2,000円 ビール込み

Mt Coupon ※Mtクーポンをご提示ください。
瓶ビール、1本サービス

店舗情報
スナック Yuki（スナック ゆき）
☎0986-23-5534
住 都城市牟田町20-11 第5木野田ビル（ALLIQ）2F
営 20:00～25:00
休 不定休

♥広々とした店内が印象的♥
気の合う仲間と楽しめるメンズバー
VIGORでは100種類以上のドリンクをご用意
80名様まで収容可能となっておりますので
各種宴会や新年会、結婚式の2次会や
イベントなどにオススメです

ビール、カクテル、ワイン（一部）、ノンアルコール飲み放題

MEN'S BAR VIGOR
☎0986-36-7833
住 都城市牟田町11-3 あけみビル3F
営 21:00～翌6:00
休 不定休
携 080-2696-6518（担当：中野）

「Mt」持参の方 500円OFF!!
※予約時又は来店時に提示

MEN'S BAR VIGOR

VIGOR 料金システム
男性…¥3,500　女性…¥3,000
火曜日はレディースDAY　女性のみ ¥2,500
毎月21日 平日限定　女性のみ ¥2,000
※クーポンとの併用はできません。

VIGOR 誕生日サービス
誕生月にご来店されたお客様
シャンパンサービス
※身分証明の提示をお願いします。
（誕生月内1回のみ）

VIGOR ご利用特典
結婚式2次会ご予約のお客様 新郎新婦無料!
各種宴会15名様以上のご利用「Mt」を持参のお客様 幹事様1名無料!
※結婚式二次会の時間等はお気軽にご相談ください。

連日大盛況の為

キャスト大募集

最高の環境と働きやすさで
貴女の夢をサポートします

「どれだけ働いても稼げない…」という思いをされていませんか？
FLOWERでは頑張る分だけお給料は永久に上がります!!

頑張る分だけ
どんどんお給料が
あがる♪

地域
トップクラス
高額売上手当等
をお約束致します!

罰金・ノルマ・キャッチ行為を無くし、未経験者の方、飲めない方、お昼のお仕事がある方など色々なライフスタイルに合わせ最高の環境と働きやすさで貴女の夢をサポートします。

最高なお店で最大に稼ぐ

時給 **3,300円** プラス各種手当
他店で働いている方は経験に応じて時給を上げる事も可能です

体験入店 即日支払い

働きやすさ地域ナンバー１を目指します。多くのお客様が来店される今が最高のチャンス！綺麗な店内が貴女の魅力を更に引き出します！

資格 18歳～35歳位まで
時間 20:30～LASTで週１日～ お好きな時間帯OK!

充実の安心保障

当店は、頑張るキャストを応援する為、勤務時間、売上、罰金(無)等、条件問わず安心の保証を受けられる形を作っております。

指名バック	日払いOK!	貸しドレス無料	ボトルバック30%	時給無制限UPシステム
同伴全額バック	託児所負担	ドリンク20%	駐車場完備	行き帰りの心配なし安心送迎付き!

ホール・キッチン男性staff急募!!
※18～45歳位まで　※女性大歓迎

お問い合わせはお気軽に♪24時間受け付けております。

Mobile.090-7390-9862(担当:森)／Tel.0986-36-5488(19時～)

お気軽にどうぞ!
LINE面接も随時受付中
TEL番号、メールアドレス一切不要!
※こちらからの登録や送信は一切ございません!
ID flower87w 検索

FLOWER
—ELEGANT PLACE—

SYSTEM

20:30〜21:29
40min 2,800yen

21:30〜LAST
50min 3,800yen

延長料金
30min 2,400yen

飲み放題MENU【焼酎・ウイスキー・ブランデー・烏龍茶・緑茶】

カラオケルーム別途お1人様／1,000yen（貸し切り室料／10,000yen）
指名料／1,000yen　シングルチャージ／1,000yen　SC／10%　TAX／8%

各種クレジットカード
ご利用可能

JCB VISA mastercard Diners Club INTERNATIONAL AMERICAN EXPRESS UC

当店はカード手数料をいただいておりません。ご安心下さい。

FLOWER
—ELEGANT PLACE—
都城市牟田町19-10ダンプビル1F
☎0986-36-5488

安心と信頼の実績
おかげさまで
16周年

フロアキャスト募集！

Club Jardin

素敵に輝く‥‥そして、貴方の夢を叶えるために

今のお給料に不満‥‥宮崎県下でもトップクラスの豪華な内装、集客力の当店で是非働いてみませんか！未経験者の方でも大丈夫です。お客様との会話の仕方etc‥‥スタッフが丁寧に教えます。ちょっとした悩みでも気軽に相談できる環境です。初心者・学生さんも大歓迎！まずは気軽に1日体験入店してみてください。他にはない働きやすい環境で最高の待遇をご用意しております。

時給　システム

現役キャストの方は、面接時に報酬予想システムで貴方の勤務状況での当社の月間報酬が割り出せます。今の月間報酬と是非比較してください！
売上による時給スライドＵＰシステムで時給上限はありません。実績と集客力のある当店だからこそがんばり次第で短期間での報酬アップが可能です。

★下記金額を下回ることはありません！

スタート時給 3,500円
アルバイトは3,000円～

1日体験入店　18,000円（5時間）

レギュラー
最低時給保障 3,200円
（例）月26日出勤の場合
26日×5時間×3,200円
=416,000円
＋各種バック（5～15万円）

アルバイト
最低時給保障 2,600円
週3日出勤の場合
（例）月13日出勤の場合
13日×5時間×2,600円
=169,000円
＋各種バック（2～5万円）

年齢●18～35歳位　時間●PM8～AM1時位迄
※週一日の短時間でもOKです。

初心者・未経験者・学生・ダブルワーク大歓迎／
送迎完備／無料駐車場50台完備／スタイリスト常駐

分からないことはすべて解決！サブリナグループ求人サイト
是非ご覧ください！　都城サブリク

店求人受付 19時～ 0986-22-2464
求人担当 / 柿木 080-1705-4031

簡単な質問もお気軽にお問合せ下さい。
ご連絡お待ちしております。
LINE sbjob

有限会社サブリナ　クラブ　ハルディン
宮崎県　都城市　牟田町22-7　キャッスルビル2F

Jardin

Jardin(ハルディン)はスペイン語で「庭園」。華やかに彩る在籍40名を超える美しい花々達が、
70席を超える洗練された空間の中、貴殿を上質なひと時へ・・・是非ご来店お待ちしております。

System

20:00 ～ 20 : 59	4,500yen/60min
21:00 ～ 21 : 59	6,000yen/60min
ご　延　長	3,000yen/30min
Premium Room	+1,000yen/60min
V·I·P　Room	+3,000yen/60min
Single Charge	+1,000yen/60min
V·I·P Single Charge	+5,000yen/60min

フリードリンク (焼酎・ブランディ・ウィスキー)
指名料 1,000yen/h、同伴料 2,000yen/h
(サービス料 +TAX) 10%

各種カードご利用いただけます。カード手数料は頂いておりません。

特典いっぱい！ LINE@はじめました！
友達登録 (QR コード読取) でもれなく 500 円 OFF クーポン進呈。
来店時 1P、15P で 3,000 円チケット発行のスタンプカード。
また、新人スタッフ情報、ゲリラ割引情報、・・・特典いっぱい。

お店の雰囲気、キャスト情報、他…
情報満載！是非 HP をご覧ください。
都城ハルディン

有限会社サブリナ　クラブ　ハルディン　宮崎県　都城市　牟田町 22-7　キャッスルビル 2F

みつ蜂 CLUB

1960年創業、2代、3代に渡り
多くのお客様に
お越し頂いております。

上質な時間が
愉しめる
理想の空間
SYSTEM
¥5,000～

フロアキャスト大募集　スタッフもお店の雰囲気も明るく楽しいお店です

給与	時給1,800円プラス能力給	年齢	18歳～(応相談)
時間	20:00～0:00	その他	※詳細はお電話にて
休日	日曜日・祝祭日	応募	電話連絡後、面接

お問合せはこちら　【TEL】22-2826　【MOBILE】090-1973-1892

アルバイトも歓迎！ 週2～3日でもOK

店舗情報
クラブ みつ蜂
☎0986-22-2826
住 都城市中町4-15 サンヤマコビル2F
営 20:00～ラスト
◆スタッフ募集中♪

Snack Tiana ティアナ

時間無制限
飲み放題
カラオケ歌い放題
¥3,000

Mt Coupon
※Mtクーポンをご提示ください。
瓶ビール1本サービス!!

ティアナ

Snack Tiana（ティアナ）
☎0986-36-5490
宮崎県都城市栄町16号5番中ビル103

歓送迎会

シュールシュウに来てニャ♪

ご予約承ります。

通常 20:00 OPEN

21時以降入店のお客様
60分 ……2,000円
60分以上 ……2,500円
3時間超 ……3,000円

結婚式ご予約

新郎・新婦・幹事無料!!

¥2,500…2時間 多少のカクテルあり!
50人～60人収容
※25名様以上なら、ビールワイン込み

SNACK シュールシュウ
☎0986-26-7088
090-8350-2554
住／都城市牟田町9-9牟田町ビル1F
営／20:00～LAST

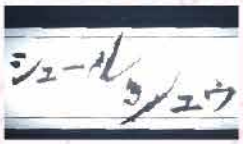

懇親会 各種宴会

ご予約受付中

料理+飲み放題（2時間付き）
3,500円～
※ご予約は10～40名様受付。
※18時からご予約受付けます。

スタッフ募集

21:00 ～ LAST
時給 1,500円スタート
駐車場完備
週末だけでもOK
年齢：20歳～

スナック丸山
☎0986-26-9015
090-7391-1378
住 都城市牟田町 Ra~ビル地下1F
営 19:00～1:00
休 不定休

Mt 掲載店様募集中

あなたのお店を「Mt」でPRしませんか？

試しに1回 まずは話だけ OK!!

掲載料 ¥5,000～
お気軽にご相談下さい

●発行元/IHU株式会社（電話受付 9:00～17:00）
FAX (0986)77-7130
0986-77-7280
Mail mt@ihu2.jp
●営業部/(有)シー・アイ企画　宮崎県都城市小松原町9-8-1

初めて来ても、アットホームなお店

Snack you

SET料金 飲み放題90分

20:00～21:00	¥2,500
21:00～ラスト	¥3,000
延長	¥2,000
ボトルキープ120分	¥3,000

※週末は30分短くなります

フロアレディ募集

●時給／レギュラー 1,500円
バイト 1,400円
●資格／18才～
●時間／20:00～
●休日／水曜日
●待遇／*ドリンクパック手当
*ボトルパック有り
*日払いOK
*週1日から体験入店OK

頑張り次第で給与UP!!

まずはお電話ください
☎0986-21-6345
090-3413-7568

Mt Coupon ※Mtクーポンをご提示ください。
瓶ビール、1本サービス

店舗情報
Snack you（スナック ユー）
☎0986-21-6345
住 都城市牟田町9街区3号15ビル2F
営 20:00～ラスト
お一人様でも団体様でも大歓迎

悠桜 お陰様で5周年！

Thank you for the 5th anniversary

悠桜は皆さまに支えられ、この度5周年を迎える事ができました。
皆様、どうぞお気軽にお越しください。

お気軽にお越し下さい。
スタッフ一同お待ちしております。

お友達同士の面接、体験入店OK!
スタッフ大募集

初心者、学生、シングルマザー歓迎!
女の子が働きやすい環境を整えています♪
分からないことはスタッフみんなで相談に乗ります!

レギュラー	土曜日出勤アルバイト	平日のみアルバイト	
時給／1,900円スタート	時給／1,800円スタート	時給／1,700円スタート	昇給あり!

※レギュラー平均月収200,000～300,000円
※週1～2日のアルバイトも時給2,000円を超えています
◆業種／スナック・ラウンジ ◆時間／21:00～ラスト ◆年齢／18～45歳位まで

入店1ヶ月保障

レギュラー	2,000円
週末出勤アルバイト	1,900円
平日のみアルバイト	1,800円

高額ボトルバック / ドリンクバック / ドレス貸出有り / 駐車場有り / 送迎有り / 託児所補助有り / 給料日月2回 / 日払い有

頑張れば頑張った分だけ稼げます!

ボーイさん同時募集！

セット料金

◆21:00－22:00(60分) …… 3,000円(税別)
◆22:00－LAST(60分) …… 3,500円(税別)

2018年より料金＋消費税をお預かりさせて頂く事になりました。
ご理解頂くとともに、変わらぬご愛顧を賜りますよう、よろしくお願い申しあげます。

悠桜 -YURA- ☎ 0986-24-7600

住 都城市中町4-3 ラベンダービル 4F
営 21:00 ～ LAST
E luxerose1128@docomo.ne.jp 7125milk

Mtのお問い合わせは
営業部（有）シー・アイ企画
TEL 0986-22-7356

●都城市周辺 宿泊施設一覧

名　称	電話番号	住　所
ビジネスホテル小牧	(0986) 23-9722	牟田町 25-10
ビジネス旅館マルミ	(0986) 24-0303	松元町 1-8
ホテル中山荘	(0986) 23-3666	松元町 3-20
都城シティホテル	(0986) 25-6300	牟田町 3-2
メインホテル	(0986) 23-3135	上町 8-9

●運転代行会社

会社名	電話番号
ラッキー代行	090-9578-2814

●タクシー会社一覧

名　称	電話番号
A 交 通	(0986) 26-8888
おくつタクシー	(0986) 23-8800
銀星タクシー	(0986) 38-1300
KCタクシー	(0986) 27-1100
中央タクシー	(0986) 23-1230
南九交通タクシー	(0986) 22-9039
富士タクシー	(0986) 22-2377
宮交タクシー	(0986) 22-1010

飲酒運転は犯罪です!!

しない、させない、許さない、みんなのチカラ

飲酒運転は重大な犯罪です！絶対にやめましょう!!

都　城　市

都城市総合文化ホールの催し

※各イベントの詳細につきましてはお問合せ先にてご確認をお願いします。

6/1(土)2(日) お試しレッスンコレクション

大人気企画、今年も開催します!
MJホール内のお部屋で、様々なジャンルの教室を体験することが出来ます。
うまく組み合わせれば、複数の教室を「はしご」することもできますよ。
習い事を始めたい方必見の企画です♪
申込詳細はホームページをご覧ください

5/9(木) 9:00 申込受付開始

時間 11:00～17:00
場所 都城市総合文化ホール内　各施設
料金 無料(一部材料費徴収あり)

6/14(金) BLACK BOTTOM BRASS BAND ワンコインライブ

ニューオリンズスタイルブラスバンド
「ブラック ボトム ブラス バンド」によるライブ。
オリジナル曲やジャズスタンダード曲などを、
サクッとワンコインで楽しめます。

開場 18:00　開演 18:30　場所 中ホール「あさぎり」
料金 自由席　500円
※一部MJチケットクラブ会員指定席有　※3歳未満膝上鑑賞無料

お問い合わせ先 都城市文化振興財団　0986-23-7140 (9:00～19:00／水曜休館)

ウエルネス交流プラザの催し【2019年5月】

※各イベントの詳細につきましてはお問合せ先にてご確認をお願いします。

2(木祝) 都城工業高校吹奏楽部　春の演奏会
時 13:30 ～ 15:00　料 500円
問 宮崎県立都城工業高等学校吹奏楽部(甲斐) 0986-22-4349

2(木祝)～6(月祝) 第16回楽書会展「和紙ちぎり絵・アート折紙合同展」
時 【2日～5日】9:00～17:00　【6日】9:00～15:00
料 無料
問 楽書会(代表:尾川) 0986-22-5110

3(金祝) 第92回TOSHI NAGAIドラムクリニック
時 14:00 ～ 17:00
料 学生 1,500円　一般 2,000円　見学 500円 (定員30名)
問 うえのぞのドラム&パーカッション教室
0986-52-7006 / 090-8912-7229
都城市ウエルネス交流プラザ0986-26-7770

12(日) 歌の祭典
時 13:00 ～ 17:00　料 1,000円
問 歌の祭典実行委員会(有限会社ビジョン徳重)
0986-22-2538

12(日) 後悔しないための賢い家づくり勉強会
時 13:00 ～ 16:00　料 無料
問 株式会社リブハウジング　0986-38-5226

13(月) 正しく立って骨盤安定
時 10:00 ～ 11:00　料 500円
問 助産師による子育て応援団「五華」　0986-39-3234

18(土) 成年後見・遺言・相続無料相談会
時 10:00 ～ 16:00　料 無料
問 一般社団法人 テミス総合支援センター
0986-80-4295

19(日) 第6回三股・都城入賞者コンサート
時 【1部】9:30～12:00　【2部】13:30～16:00
料 500円
問 ピアノ ピアチューレ都城　0986-23-1790

19(日) 民踊講習会
時 13:30 ～ 15:30　料 無料
問 都城市レクリエーション協会(井上様)
0986-25-5705

23(木) ぱらりっとせ
時 19:00 ～ 20:15
料 高校生～大人2,000円　4歳～中学生1,500円
問 みやこのじょう子ども劇場　0986-25-6477

25(土) ロシアへの憧れ
時 19:00 ～ 20:30
料 一般2,000円　学生1,000円
ファミリー3,500円 (大人1名、学生2名)
問 「ロシアへの憧れ」開催事務局　0986-23-1790

26(日) 第4回豊栄グループカラオケコンテスト2019
時 13:00 ～ 15:30　料 無料
問 社会福祉法人 豊の里　0986-24-1423

都城市周辺

休日診療マップ

5月版

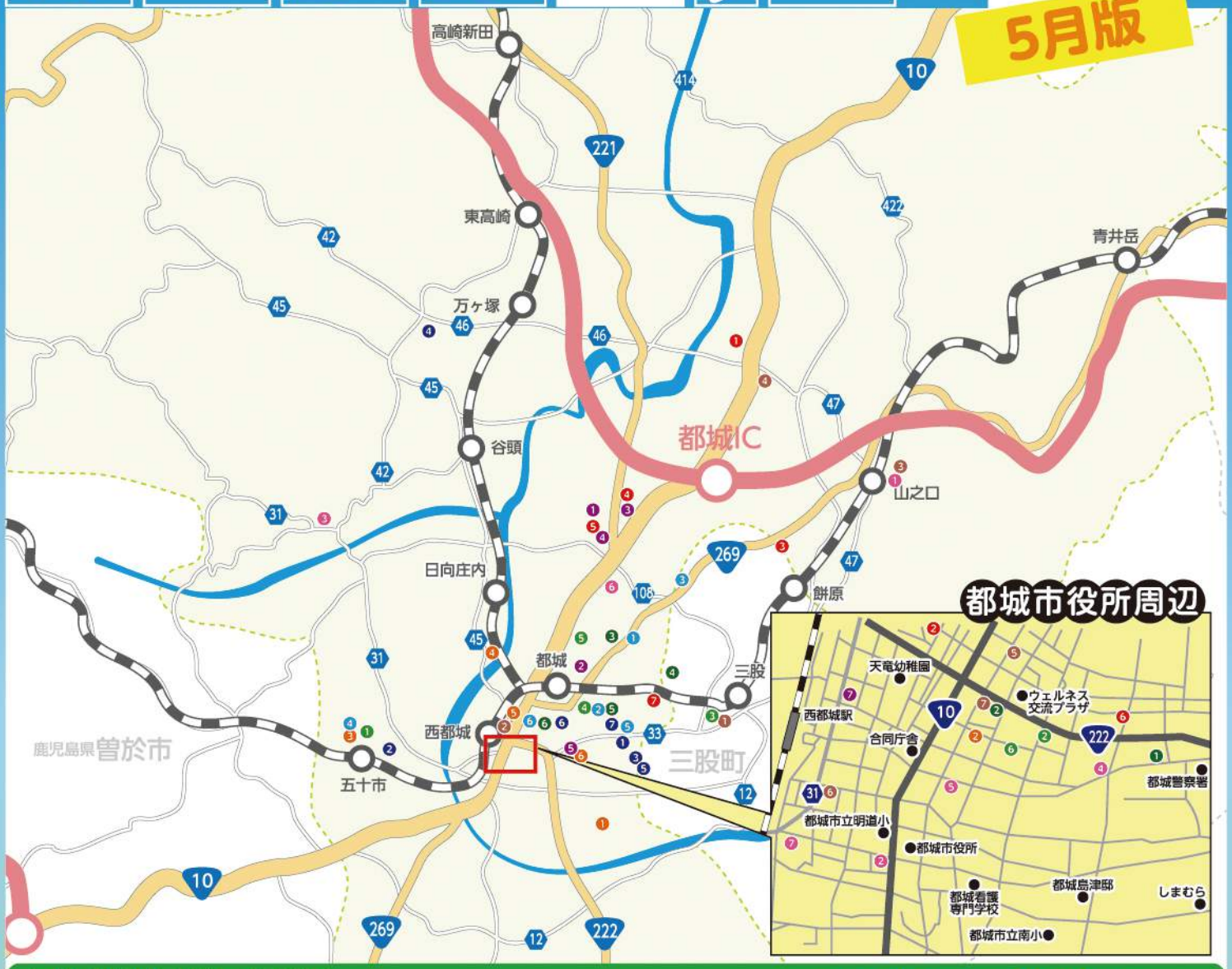

■診療時間：9時～18時迄
■夜間急病センター：19時～7時迄（電話番号：0986-36-8890）

※医療機関は変更する場合がございます。
受診をされる方は、必ずお電話でご確認下さい

1日（水曜日）

①政所医院（小児・内）	☎58-2171
②坂元医院（内・胃腸）	☎22-0360
③坂田医院（内・消化器・胃腸）	☎51-2003
④野口脳神経外科（脳外）	☎47-1800
⑤ながはま整形外科（整形外）	☎46-7188
⑥すみ産婦人科医院（産・婦人）	☎23-1152
⑦メディカルシティ東部病院（外）	☎22-2240

2日（木曜日）

①久保原田中医院（内・小児）	☎22-7770
②共立医院（内・小児）	☎22-0213
③ホームクリニックみまた（内・呼吸器）	☎52-1348
④川畑医院（外・胃腸）	☎46-3225
⑤池之上整形外科（整形外・リハビリ・リウマチ）	☎23-2311
⑥宮田眼科病院（眼）	☎22-1441

3日（金曜日）

①児玉小児科（小児）	☎25-5570
②森山内科・脳神経外科（内）	☎21-5000
③田中隆内科（内）	☎52-0301
④山路医院（外・内）	☎64-3133
⑤江夏整形外科クリニック（整形外・リハビリ・リウマチ）	☎51-1122
⑥北原医院（産・婦人）	☎22-4133
⑦三州病院（外・胃腸・内）	☎22-0230

4日（土曜日）

①志々目医院（内・小児）	☎57-2004
②瀬ノ口医院（内・消化器）	☎25-5155
③大橋クリニック（内・消化器・リハビリ）	☎37-0539
④まつもと心臓血管外科クリニック（循環器外・内）	☎36-8926
⑤倉内整形外科病院（整形外）	☎22-1252
⑥やの耳鼻咽喉科（耳鼻咽喉）	☎27-5222
⑦宗正病院（外）	☎22-4380

5日（日曜日）

①たけしたこども医院（小児）	☎51-0005
②伊達クリニック（内・循環器）	☎36-7088
③大岐医院（内・胃腸）	☎57-2025
④吉見クリニック（外・整形外・内）	☎58-5633
⑤橘病院（整形外）	☎23-7236
⑥丸田病院（産・婦人）	☎23-7060
⑦藤元上町病院（内）	☎23-4000

6日（月曜日）

①沖水こどもクリニック（小児）	☎27-5656
②有川呼吸器内科医院（呼吸器・内）	☎24-6677
③園田光正内科医院（内）	☎38-5115
④福島外科胃腸科医院（外・胃腸・整形）	☎38-1633
⑤どいクリニック（外・胃腸・内）	☎22-1825
⑥小山田眼科医院（眼）	☎22-0710
⑦宮永病院（内・胃腸・外）	☎22-2015

12日（日曜日）

①有馬医院（内・小児）	☎23-2610
②柏村内科（内）	☎22-2616
③もりやま脳神経外科（脳外）	☎21-6888
④仮屋外科胃腸科医院（外・胃腸・内・肛門）	☎25-7712
⑤よしかわクリニック（麻酔・整形外・内）	☎23-9384
⑥たき心療内科クリニック（心療内・精神・神経内）	☎46-9191

19日（日曜日）

①柳田病院（小児・内）	☎22-4862
②野辺医院（内・胃腸）	☎22-0153
③戸嶋病院（内）	☎22-1437
④一心外科医院（外・胃腸・肛門・内）	☎52-7788
⑤いき形成外科ひふ科クリニック（形成外・皮膚）	☎45-0020
⑥西元眼科医院（眼）	☎25-8888

26日（日曜日）

①原田医院（内・小児・外）	☎26-3330
②ベテスダクリニック（内）	☎22-1700
③しげひらクリニック（内）	☎27-5555
④もりやま脳神経外科（脳外）	☎21-6888
⑤小牧病院（整形外）	☎24-1212
⑥中山産婦人科医院（産・婦人）	☎23-8815

居食館 南都乃風

BAR D-BULL

正社員 アルバイト

各店舗スタッフ大募集!!

【仕込みパートさん】同時募集中!! 時給800円
■時間／9:00～15:00※勤務時間・日数はご相談ください
■勤務地／南都乃風(都城)

店長候補 | プレイヤー | 急募 料理人 | 急募 アルバイト

■アルバイト(深夜1.25倍) 時給800円 ■正社員 180,000円～ ■店長候補・料理人 250,000円～
■時　間／応相談■資格／男女問いません ■勤務地／ 居食館 南都乃風(都城・宮崎)D-BULL×LA(福岡)、BAR D-BULL(都城)、BAR D-BULL×DC(鹿児島)

詳しい内容、ご相談など お気軽にお問合せ下さい!

株式会社MDC:☎(0986)22-6684、合同会社MDC:☎(0986)24-9400、居食館南都乃風:☎(0986)36-6300
D-BULL×LA:☎(092)474-3626、BAR D-BULL:☎(0986)22-6688、BAR D-BULL×DC:☎(099)298-9958

現場作業員(土木工事) スタッフ募集中!!

手に職をつけておけば一生困りませんよ!!
真面目でやる気のある方、一緒に頑張りましょう!!

給与 日給7,000円～ ※経験・能力考慮します 優遇 資格保有者 経験者
資格 ◎普通免許 ★未経験・経験者歓迎!!
時間 8:00～17:00 (現場により勤務時間が異なる場合がございます。)
休日 日、祝日、GW、夏期、冬期

(有)河野組
宮崎県知事許可(般)28　第958号 建設業
★お気軽にお電話の上、履歴書(写貼)ご持参下さい。
詳しくはお問い合わせください
☎0986-59-9513

都城市 栄町 CAFE&BAR B1 BILLIARDS
アルバイトスタッフ・正社員募集!

①アルバイトスタッフ募集

時間 ： 午後６時～翌午前３時までの間でシフト制
休日 ： 相談可（週２・３日勤務も可）
給与 ： アルバイト時給800～1,000円以上可
※２２時以降深夜手当て有り
※能力により昇給有り
※正社員登用有り

接客、バーテンダー、バリスタ、料理もいちから教えますので働きながら学べます。

②正社員募集

時間 ：午前11時～翌午前３時
※シフト制により要相談
休日 ：相談可
給与 ：月給１７万～２５万円以上可
※能力により昇給有り
賞与 ：有り（面談にて）

元気で明るく頑張る人を応援します。未経験の方も歓迎しております。

CAFE&BAR B1
■都城市栄町6-24矢崎ビル１F
■TEL:0986-36-5911（担当：福留）

個室居酒屋 神楽 KAGURA

アルバイト募集

■洋・和食等の料理経験者募集■
ダブルワーク、主婦の方 大歓迎

◆職種…厨房スタッフ・ホールスタッフ
◆給与…アルバイト
時給850円～(研修有)
調理経験者
時給1,000円～応相談

Wワーク可 | 日払い可 | 週1日～可

※詳細はお電話ください。

■都城市牟田町 7-5
■0986-26-6116
090-9565-7449(大重)

都城市 一万城町 セブンイレブン 一万城町店
経験者歓迎 | 未経験者歓迎 | 面接随時
土日祝勤務できる方・6ヶ月以上長く働ける方歓迎

アルバイトスタッフ募集中！

時　間　①22:00～5:00　②5:00～9:00 ③18:00～22:00　④その他
給　与　①時給978円～　②時給862円～ ③時給782円～　④時給762円～
内　容　レジ接客・商品補充・清掃等
年　齢　年齢不問
時　間　勤務時間相談に応じます。土日祝のみの勤務の方も相談に応じます。
その他　準社員・正社員も同時募集中です！各種保険完備。能力によりシフトリーダーへの登用有り※リーダー手当有り
応　募　電話連絡の上、履歴書(写真付き)をご持参下さい。

体力・やる気・元気のある方歓迎!!
都城一万城町店
■都城市一万城町31号9番
■TEL:0986-26-3152(担当：荒瀬)

都城市 上長飯町 セブンイレブン 上長飯店
経験者歓迎 | 未経験者歓迎 | 面接随時
土日祝勤務できる方・6ヶ月以上長く働ける方歓迎

アルバイトスタッフ募集中！

時　間　①22:00～5:00　②5:00～9:00 ③18:00～22:00　④その他
給　与　①時給978円～　②時給862円～ ③時給782円～　④時給762円～
内　容　レジ接客・商品補充・清掃等
年　齢　年齢不問
時　間　勤務時間相談に応じます。土日祝のみの勤務の方も相談に応じます。
その他　準社員・正社員も同時募集中です！各種保険完備。能力によりシフトリーダーへの登用有り※リーダー手当有り
応　募　電話連絡の上、履歴書(写真付き)をご持参下さい。

体力・やる気・元気のある方歓迎!!
都城上長飯店
■都城市上長飯町846
■TEL:0986-22-5113(担当：荒瀬)

NEW OPEN! ヘアカラー専門店 美容師募集

職　種	美容業(カラー専門店)
時　間	9:00～19:00(1日3時間からでもオッケー♪)
年　齢	不問(ブランクある方でも大歓迎)
給　与	時給900円～1,100円
内　容	白髪染め中心のヘアカラー全般、シャンプー。カラー専門店ですのでカット、パーマ、ブローなどはありません。カラー塗布やシャンプーがメインのお仕事です。
その他	月に1日だけの出勤や1日3時間だけのお仕事でもオッケーです。平日だけの出勤も大歓迎です☆
応　募	まずはお気軽にお電話ください。(見学や質問も大歓迎☆) 勤務地・広原店・三股店(New Open)

こんな方も大歓迎
・ブランクがある方　・子育てで長い時間働けない方
・掛け持ちで働きたい方　・ヘアカラーが好きな方

ヘアカラー専門店 MIGOCHI
■TEL:0986-77-1830
■都城市広原町4341 (サンキュー横)

ホールスタッフ大募集

360°パノラマツアー 働く環境が見渡せます
パソコン、スマートフォンでご覧頂けます

基本時給
1000～1350円

＋待遇

深夜手当	有給あり	ボーナス	
時期手当	食事手当	交通費支給	社会保険
制服貸与	社員登用	バイク車通勤OK	未経験者歓迎

パチンコ各台計数機
「楽々システム」エリア増台!!
スタッフの負担もさらに軽減♪

勤務時間は相談に応じます！
お気軽にご相談下さいませ

週末1日 4～5時間の 短時間勤務 ダブルワーク OK!

職種	ホール・カウンター アルバイトスタッフ
資格	高校生不可
勤務時間	早番／9:30－17:00　遅番／16:30－24:00（交替制）

携帯電話からのご応募（毎日24時間受付）

応募フォームよりエントリーして下さい。
弊社より折り返しご連絡致します。
http://www.gachapon.net/keitai

お電話によるお問い合わせ・ご応募

携帯・PHS OK **0120-41-5615**
受付/月曜日～金曜日　AM9:00～PM17:00　担当/株式会社立岩 人事課
※応募書類はご返却致しかねます。

GACHA PON PACHINKO&SLOT **がちゃぽん都城店** 宮崎県都城市早鈴町1946-1

スタッフ募集!!

◆調理補助 …… 時給800円～

◆炭火焼販売員
パート 日給6,000円～
正社員 月給17万円～

◆デザイン・HP作成 …… 業務形態等、応相談

お気軽にお問合せ下さい!!
☎0986-58-3131（担当：堤）
BlueBee
都城市高城町穂満坊鳥井前432番地2

都城市 早水町 **セブンイレブン 早水町店**
土・日・祝働ける方、週2～3日勤務大歓迎！
経験者歓迎 未経験者歓迎 面接随時
アルバイトスタッフ募集中！

時　間 ①6:00～9:00 ②9:00～13:00 ③13:00～17:00 ④17:00～22:00 ⑤22:00～6:00
給　与 ①時給800円～ ②③時給762円～ ④時給800円～ ⑤時給953円（深夜手当含む）
内　容 レジ接客・商品補充・発注・清掃等
年　齢 16才以上
その他 制服貸与
応　募 まずはお電話下さい

初心者の方も安心して働けます♪
7 ELEVEN 都城早水町店

■都城市早水町26号2番
■TEL:0986-21-6097

都城市 都北町 **スポーツデポ都城**
アルバイト・長期スタッフ募集！
経験者歓迎 未経験者歓迎 面接随時
Ⓐ 🚫 スポーツ経験者大募集!!

給　与 時給850円（高校生810円）
時　間 9:45～21:30
（週2～5日、土日勤務可能な方歓迎）
その他 昇給制度・通勤手当制度・社会保険制度・有給休暇制度・残業手当・制服貸与・店内商品購入特別割引
社員登用実績あり
（適用は勤務条件によります）
応　募 電話連絡後、面接（履歴書持参）

■都城市都北町5740
■TEL:0986-38-6711（担当：近澤・伊藤）

スーパー温泉 元気湯 GENKIYU

アカスリ・フロント 清掃メンテ スタッフ大募集！

【経験不問】

仕事内容 詳しくは面接時にご説明致します。
条　件 35～55才の女性（交代制勤務の可能な方）
給　与 歩合制（研修期間762円/時給）
歩合制であるため、頑張った分だけ給与は増えます。
勤務時間 1日7時間（2交代制）
（休日：6日／休憩：90分）
連絡先 (0986)22-1526 担当：外村
随時面接を行っています。
電話連絡後、履歴書（写真付）をご持参ください。

スタッフ募集!!

時間 20:00～25:00
休日 日曜・祝日
年齢 20歳～ 未経験者希望 もちろんベテランもOK
時給 1,300円～面談の上
お問合せ：090-3414-8360

1日 2時間～3時間 でも可
飲めなくても 大丈夫

都城市牟田町ギンザハウスビル2F
TEL：0986-21-6308

レンタルバイク スタッフ募集

勤務地 都城市桜木町

バイクの整備ができる方
大募集!!

時給800円

お問い合わせ
☎0986-88-5200

MDS 宮崎県公安委員会指定
MDS経営革新計画が宮崎県知事の承認を受けました。
都城ドライビングスクール
宮崎県都城市高城町桜木2281番地2

Mt 掲載店様募集中

あなたのお店を「Mt」でPRしませんか？

試しに1回
まずは話だけ
OK!

掲載料
¥5,000～
お気軽にご相談下さい
●発行元/IHU株式会社（電話受付 9:00～17:00）
0986-77-7280
FAX (0986)77-7130 Mail mt@ihu2.jp
●営業部/(有)シー・アイ企画 TEL:0986-22-7356
宮崎県都城市小松原町9-8-1

都城市 郡元町 **セブンイレブン 郡元4丁目店**
土・日・祝働ける方、週2～3日勤務大歓迎！
経験者歓迎 未経験者歓迎 面接随時
アルバイトスタッフ募集中！

時　間 ①6:00～9:00 ②8:00～12:00 ③12:00～18:00 ④18:00～24:00 ⑤22:00～6:00
給　与 ①～④時給762円～ ⑤時給953円
内　容 商品のおすすめ販売、試食販売、発注業務、レジ、商品補充、清掃業務など
年　齢 年齢不問
その他 勤務時間・シフト相談に応じます。
応　募 電話連絡の上、履歴書（写真付き）をご持参下さい。

やる気・元気のある方歓迎♪
7 ELEVEN 都城郡元4丁目店

■都城市郡元町4丁目25-11
■TEL:0986-26-3450

都城市 牟田町 **スナック Asteria アステリア**
アルバイト・レギュラー大募集！
経験者歓迎 未経験者歓迎
ノルマは一切ありません

時　間 21:00～2:00
年　齢 20才～45才位まで
休　日 火曜日
その他 ★日払いOK!
★週1からでもOK!
★ドリンクバック付
★お酒飲めない方OK!!

スナック Asteria アステリア

■都城市牟田町20-4 プルーンビル BF
■TEL：昼 080-3957-8223（鈴木）
夜 0986-21-3502（アステリア）

今月のMegami Boy

宮崎県内のMEGAMIを紹介するコーナー

FILE 13 this month MEGAMI BOY
八木 憂馬 くん（7歳）

人前ではちょっぴりシャイなわんぱく君
5歳から極真空手を習い始め、泣いてばかりいた子が今では、大きな大会で上位入賞するまでに成長しました。
これからが楽しみです。

❤あなたの周りのMEGAMI大募集❤

都城、宮崎の女性、子供をもっと輝かせたい、もっと自信を持って自分をアピールしてもらいたいとの思いから立ち上げたMegami Groupに参加されている方や、都城を中心に宮崎県内の女性、子供たちを毎月繋げて行くコーナーです。

お問い合わせはコチラ
'olu'olu salon Hawai'i
Instagram
@erina_lino
インスタグラムで情報をご覧になれます。

自慢のペット

ヨーゼフくん（男の子）

ラッキーくん（男の子）

壱成くん（男の子）

可愛いペットたちのキュートでナイスな写真が大集合！ 自慢のペットを紹介したい方、大募集中です♪

自慢のペット大募集中!!

写真と一緒にペットの❶お名前❷性別❸コメントをつけて送ってください。

宛先はコチラ♪
E-mail:mt@ihu2.jpもしくは
右記のQRコードから友だち追加

完全予約制のトリミングサロンです♥

♥トリミングルーム

Instagram
@dogsalon.wanlove
わんちゃんのお悩み、カットのご要望なんでもご相談下さい♪♪

丁寧さには自信があります!!

★メニュー例★

チワワ	S【シャンプー】	￥2,000～
	L【シャンプー】	￥2,500～
ダックス	【シャンプー】	￥2,500～
	【カット込み】	￥3,500～
プードル	【シャンプー】	￥3,500～
	【カット込み】	￥4,500～

（税別価格表示となっております）

★上記以外の犬種のトリミング料金はお問い合わせ下さい。
★全てお手入れ込みです。なお、単品でのお手入れは各500円でお受け致します。
★大型犬はお受けしておりません。

今月のお客様わんこ

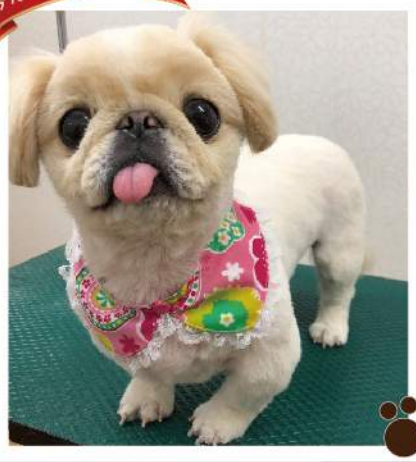

ドッグサロン わんらぶ

* 事前にご予約をお願い致します。
* 当日のご予約は受けられない場合がございます。
* LINEからの予約もできますので、何でもお尋ね下さい♪

☎090-9725-7754
LINE ID len0417
住 宮崎県都城市若葉町87-14
休 日曜・祝日　予 完全予約制
営 9:30～18:00

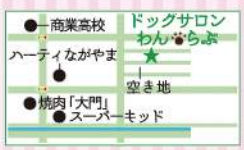

都城おすすめのお店をご紹介するフリーマガジン
Mt 5
2019 MAY
Vol.49

【企画・発行／お問合せ】
IHU株式会社（アイエイチユーカブシキガイシャ）
〒885-0072 宮崎県都城市上町14-21
TEL:0986-77-7280 FAX:0986-77-7130
E-mail:mt@ihu2.jp URL:http://ihu2.jp

TAKE FREE

普通免許で2トン車は運転できません！

H29.3.12 より普通車の免許を取られた方

普通免許で
2ｔ貨物車の運転は？

トラクタ
（小型特殊自動車※）が
無免許運転になる場合が！

働く応援団キャンペーン

トラック・バス・ホイールローダーなど
様々な「働く運転免許」がこんなにお得!

【対象】要普通自動車免許

準中型限定解除 3日
中型限定解除 4日
大型特殊 4日

最短教習日数

準中型 6日
中型 8日
けんいん 6日

通常価格70,200円（税込）～91,800円（税込）が

39,900円 税抜
税込43,092円

ローン月々1300円から

通常価格151,200円（税込）～194,400円（税込）が

79,900円 税抜
税込86,292円

ローン月々2700円から

中型車・準中型は仮免許証紙代2,850円が別途必要となります。

カップスGO GOキャンペーン

Facebookに動画をあげて「いいね」10個獲得出来たら準備完了

【対象】要普通自動車免許・カップス動画を投稿できる方
※大型自動二輪は普通自動二輪をお持ちの方が対象

普通自動二輪
大型自動二輪

通常価格120,000円（税込）が

55,000円 税抜
税込59,400円

ローン月々1800円から

Miyakonojo Driving School ODS
宮崎県公安委員会指定
都城ドライビングスクール
〒885-1204 宮崎県都城市高城町桜木2281番地2
0986-58-3511
都城ドライビングスクール 検索
http://miyakonojyo-ds.jp/